GREIFF

GASTRO

BERUFSMODE SCHIEFER

BERUFSBEKLEIDUNG FÜR DIE HOTELLERIE UND GASTRONOMIE

AB 2022

LIEBE LESERINNEN UND LIEBE LESER,

in dynamischen Zeiten, die uns alle immer wieder aufs Neue herausfordern, ist es beruhigend, auf erfahrene Partner vertrauen zu können – und auf passgenaue Produkte höchster Qualität, die von Profis für Profis entworfen wurden. Unsere Erfolgsstory begann 1802 mit dem Weben und Bedrucken von Leinen, doch wir stehen niemals still. So wie sich die Bedürfnisse unserer Kunden verändern, so entwickeln auch wir unsere Produkte stetig weiter und verbessern sie. Von der Weiterentwicklung unserer Kollektionen für diverse Berufsbilder und Einsatzfelder bis zu immer neuen Fortschritten beim wichtigen Thema Nachhaltigkeit.

Was immer Sie im Job bewegt, wir haben die passende Bekleidung dafür. Verlassen Sie sich darauf – GREIFF passt.

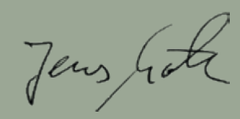

Ihr Jens Möller,
Geschäftsführer und Inhaber von GREIFF

GREIFF PASST.

IHRE BERUFSBEKLEIDUNG IST UNSERE MISSION

Wir geben alles dafür, dass Sie sich in Ihrer Berufsbekleidung nicht nur wohlfühlen, sondern auch gut angezogen sind! Da unsere Produkte Sie tagtäglich durch Ihren Arbeitstag begleiten, müssen sie bequem und funktional sein und einiges aushalten. Weil wir das wissen, verwenden wir nur hochwertige Materialien, die unsere Bekleidung langlebig und haltbar machen.
Das Know-how unserer Mitarbeiter und die langjährigen Beziehungen zu unseren Partnern garantieren die hohe Qualität und das stilvolle Design all unserer Kollektionen. Überzeugen Sie sich selbst!

FÜR EINE BESSERE ZUKUNFT

DAS TUN WIR BEI GREIFF

Nachhaltigkeit bestimmt unser tägliches Handeln. Denn wir übernehmen Verantwortung gegenüber Mensch und Umwelt. Unsere Berufsbekleidung ist robust, langlebig und hochwertig – und damit der sogenannten Fast Fashion ohnehin einen Schritt voraus. Doch darauf ruhen wir uns nicht aus: Wir setzen uns aktiv für einen sicheren Arbeitsplatz für alle Mitarbeiter im Produktionsprozess sowie die Schonung natürlicher Ressourcen ein. Auch ein fairer Handel und höchstmögliche Transparenz liegen uns am Herzen. Deshalb können Sie auf mygreiff.de sehen, wo ihr Produkt gefertigt wurde. Unser Engagement beweisen zudem unsere zahlreichen Mitgliedschaften und Zertifizierungen, mit denen wir für Verbesserungen eintreten.

Auf myGREIFF.de können Sie den gesamten Herstellungsprozess Ihres Produktes von der Faser bis zum Fertigteil nachvollziehen. Sie sehen, woher die Rohstoffe Ihres Produktes kommen und wo sie weiterverarbeitet wurden.

Wir sind Mitglied der Fair Wear Foundation (FWF). Indem wir die Arbeitsrichtlinien dieser Organisation in unseren Produktionsstätten umsetzen, verbessern wir kontinuierlich die Arbeits- und Sozialbedingungen der Menschen vor Ort.

Wir sind Teil des Textilbündnisses, welches 2014 von der Bundesregierung ins Leben gerufen wurde. Es dient dem Austausch zwischen Wirtschaft und Politik. Gemeinsam mit unseren Bündnispartnern setzen wir uns Ziele zur Verbesserung der Nachhaltigkeit entlang der gesamten Produktionskette.

Wir sind Mitbegründer der Vereinigung MaxTex. Gemeinsam mit unseren Partnern bündeln wir Expertenwissen und entwickeln innovative Produktlösungen, um Nachhaltigkeit in der Textilindustrie voranzutreiben.

Der Grüne Knopf ist ein staatliches Siegel für nachhaltig hergestellte Textilien. Er stellt verbindliche Anforderungen, um Mensch und Umwelt im Produktionsprozess von Textilien zu schützen. Insgesamt müssen 46 anspruchsvolle Sozial- und Umweltstandards eingehalten werden - von A wie Abwassergrenzwerte bis Z wie Zwangsarbeitsverbot.

Das Fairtrade-Produkt-Siegel für Baumwolle steht für fair angebaute und gehandelte Rohbaumwolle, die über alle Produktionsschritte direkt rückverfolgbar ist und getrennt von Nicht-Fairtrade-Baumwolle weiterverarbeitet wird. Die Baumwolle in Textilien, die dieses Siegel tragen, ist zu 100 Prozent Fairtrade-zertifiziert.

Aufbauend auf dem STANDARD 100 by OEKO-TEX tragen immer mehr unserer Produkte das nachverfolgbare Siegel MADE IN GREEN, das zusätzlich die Umweltfreundlichkeit und die Arbeitsbedingungen in den Produktionsstätten überwacht.

Wir setzen auf den STANDARD 100 by OEKO-TEX – ein einheitliches und unabhängiges Zertifizierungssystem für Textilprodukte. Es steht für schadstoffgeprüfte Textilien und gesundheitlich unbedenkliche Produkte.

Für höchste Beanspruchung in der Gastronomie und Hotellerie – GREIFF Gastro.

INHALT

GREIFF GASTRO
AB 2022

10 DENIMSTYLE
Kochjacken | Westen | Hosen | Blusen & Hemden | Schürzen

24 KOCHJACKEN

54 HOSEN

64 SCHÜRZEN

70 WESTEN

74 KOSTÜME/ANZÜGE
Basic Kollektion | Simple Kollektion

94 ACCESSOIRES

98 ESSENTIALS
Blusen | Hemden | Shirts

120 GREIFF SERVICE & INFO
Stickservice | Gewebeinfo | Passformen | Maßtabelle

KÖSTLICHE ERFOLGS-STORYS

GEKLEIDET IN GREIFF

Der Alltag unserer Kunden und Partner zwischen BBQ-Grill, Backofen und Cold-Brew-Kaffee kann turbulent sein. Für die kleinen und großen Herausforderungen haben wir genau die richtigen Produkte im Sortiment und schätzen den intensiven und regelmäßigen Austausch mit den Menschen, die sie täglich tragen. Hier stellen wir Ihnen einige kurz vor.

Copyright: Michaela Klose

Benjamin Maerz, Restaurant Maerz und Hotel Rose, Bietigheim-Bissingen
Höchste Qualität, ehrliches Essen und gelebte Herzlichkeit zeichnen das Restaurant des Sternekochs aus. Weil ihm Qualität auch bei seiner Berufsbekleidung wichtig ist, finden Sie unsere zweite mit ihm gemeinsam designte Kochjacke auf Seite 38.

Rasmus Stjernholm, Base Coffee, Bamberg
Der erfahrene Berater und Entwickler von Gastro-Konzepten betreibt u. a. in Bamberg das Base Coffee, in dem er auf Regionalität und Nachhaltigkeit setzt. Mit GREIFF fand er einen Partner in der Nähe, der ebenso viel Wert auf Nachhaltigkeit legt.

Alina Bebrout, Bibraud, Ulm
Die Besitzerin und Küchenchefin des 2014 eröffneten Restaurants Bibraud setzt auf Zutaten der Saison und deren kreative Verwandlung in pure Gaumenfreude. In professionellen Outfits von GREIFF können sie und ihr Team sich ganz auf den Einsatz am Herd konzentrieren.

Copyright: Mario Heilemann

Seven Hills Coffee Roasters, Bamberg
Die mehrfach ausgezeichneten Baristas Christian Ullrich und Daniel Gerlach überlassen nichts dem Zufall – weder bei ihren Kaffeeröstungen noch bei den Schürzen für ihre Mitarbeiter. Perfekte Produkte für ihre Ansprüche fanden sie bei GREIFF.

Wildbakers, Gomaringen
Mit dem Bestseller „Von zweien, die auszogen, das perfekte Brot zu backen" haben Johannes Hirth und Jörg Schmid das Bäckerhandwerk entstaubt – humorvoll und sachkundig. Ihr Respekt vor Tradition und Mut zu Neuem verbindet uns.

Copyright: Daniel Schneider von Schneider Fotos Gomaringen

Mit unserem Logo-Service zum individuellen Outfit.

Mehr dazu auf Seite 121.

1|

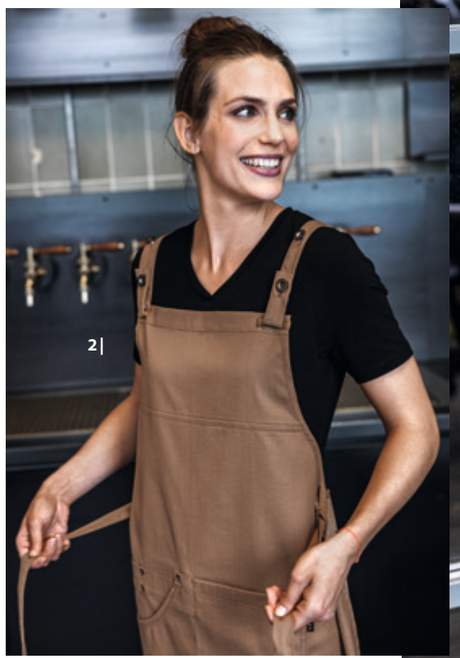
2|

3|

1 | Herren-Weste 1619 denimoptik camel S. 19. **2 | Latzschürze 4040** denimoptik camel S. 21. **3 | Latzschürze 44129** light grey denim S. 22. **4 | Herren-Kochjacke 55721** denimoptik marine S. 14. **5 | Damen-Kochjacke 5415** denimoptik marine S. 14.

4|

5|

DIESE LOOKS SIND ZEITLOS & UNVERWÜSTLICH

ENTDECKEN SIE UNSERE NEUEN DENIM-STYLES FÜR KÜCHE UND SERVICE.

DENIM-STYLES FÜR DIE KÜCHE

So lässig wie die Lieblingsjeans, aber innovativ angepasst an die Arbeit zwischen Herd und Pass – das sind unsere Kochjacken im Denimstyle.

2 |
denimoptik
grau

1 |
denimoptik
anthrazit

HIGH DURABILITY • DENIM LOOK •

1 |

mit Schürzenschlaufe am Kragen

2 |

1 | Damen-Kochjacke Regular Fit 5417
Jeansjackenstyle, Metall-Druckknöpfe mit Logo, 2 aufgesetzte Pattentaschen, Krempelarm, Armtasche mit Logo, Lüftungslöcher, Kontrastnähte, Passe im Rücken, Schürzenschlaufe am Kragen.
Größen: XS–2XL
Gewebe: 52 % Baumwolle, 45 % Polyester, 3 % Elastolefin, 240 g/m²
Pflege:
● denimoptik anthrazit 5417.6910.011
● denimoptik grau 5417.6910.014

Stretch

INCLUDES FAIRTRADE COTTON

2 | Herren-Kochjacke Regular Fit 5591
Jeansjackenstyle, Metall-Druckknöpfe mit Logo, 2 aufgesetzte Pattentaschen, Krempelarm, Armtasche mit Logo, Lüftungslöcher, Kontrastnähte, Passe im Rücken, Schürzenschlaufe am Kragen.
Größen: XS–3XL
Gewebe: 52 % Baumwolle, 45 % Polyester, 3 % Elastolefin, 240 g/m²
Pflege:
● denimoptik anthrazit 5591.6910.011
● denimoptik grau 5591.6910.014

Stretch

INCLUDES FAIRTRADE COTTON

INCLUDES FAIRTRADE COTTON

FAIRTRADE COTTON:
Die gesamte Baumwolle wurde von Fairtrade-Produzenten angebaut, nach Fairtrade-Standards zertifiziert und gehandelt.
Mehr Info: info.fairtrade.net/sourcing

1 |

mit Krempelarm & in 3 Farben

2 |

1 | Damen-Kochjacke Regular Fit 5415
Bikerstyle, Metall-Druckknöpfe, Schulterpasse, Krempelarm, Armtasche mit Logo, Lüftungslöcher, Passe im Rücken, Schürzenschlaufe am Kragen.
Größen: XS–2XL
Gewebe: 52 % Baumwolle, 45 % Polyester, 3 % Elastolefin, 240 g/m²
Pflege:
- denimoptik anthrazit 5415.6910.011
- denimoptik grau 5415.6910.014
- denimoptik marine 5415.6910.020

Stretch

INCLUDES FAIRTRADE COTTON

2 | Herren-Kochjacke Regular Fit 55721
Bikerstyle, Metall-Druckknöpfe, Schulterpasse mit Ziernähten, Krempelarm, Armtasche mit Logo, Lüftungslöcher, Passe im Rücken, Schürzenschlaufe am Kragen.
Größen: XS–3XL
Gewebe: 52 % Baumwolle, 45 % Polyester, 3 % Elastolefin, 240 g/m²
Pflege:
- denimoptik anthrazit 55721.6910.011
- denimoptik grau 55721.6910.014
- denimoptik marine 55721.6910.020

Stretch

INCLUDES FAIRTRADE COTTON

1 |
denimoptik
anthrazit

FAIRTRADE COTTON:
Die gesamte Baumwolle wurde von Fairtrade-Produzenten angebaut, nach Fairtrade-Standards zertifiziert und gehandelt.
Mehr Info: info.fairtrade.net/sourcing

2 |
denimoptik
anthrazit

1 |
denimoptik
grau

1 |

1 | Herren-Kochjacke Regular Fit 5592
Denimoptik, Metall-Druckknöpfe, Armtasche mit Logo, Lüftungslöcher, Schürzenschlaufe am Kragen.
Größen: XS–3XL
Gewebe: 52 % Baumwolle, 45 % Polyester, 3 % Elastolefin, 240 g/m²
Pflege:
denimoptik grau 5592.6910.014

Stretch

INCLUDES FAIRTRADE COTTON

FAIRTRADE COTTON:
Die gesamte Baumwolle wurde von Fairtrade-Produzenten angebaut, nach Fairtrade-Standards zertifiziert und gehandelt.
Mehr Info: info.fairtrade.net/sourcing

2 |

2 | Herren-Kochjacke Regular Fit 5595
Jeanshemdstyle, Metall-Druckknöpfe mit Logo, 2 aufgesetzte Pattentaschen, Armtasche mit Logo, Lüftungslöcher, verstellbare Hemdenmanschette.
Größen: XS–3XL
Gewebe: 52 % Baumwolle, 45 % Polyester, 3 % Elastolefin, 240 g/m²
Pflege:
denimoptik grau 5595.6910.014

Stretch

INCLUDES FAIRTRADE COTTON

2 |
denimoptik
grau

1 |

mit aufgesetzter Brusttasche

mit Tunnelzug für den Taillen-Fit

2 |

1 | Damen-Weste Regular Fit 1716
Denimoptik, 4-Knopf, 2 Doppelpaspeltaschen, aufgesetzte Brusttasche, Tunnelzug für Taillenverstellung, Rückenlänge 55 cm/Größe M.
Größen: XS–XXL
Gewebe: 52 % Baumwolle, 45 % Polyester, 3 % Elastolefin, 240 g/m²
Pflege:
- denimoptik anthrazit 1716.6910.011
- denimoptik grau 1716.6910.014
- denimoptik marine 1716.6910.020
- denimoptik camel 1716.6910.038

Stretch

INCLUDES FAIRTRADE COTTON

2 | Damen-Jeans Regular Fit 1387
Denimoptik, mittlere Leibhöhe, 5-Pocket-Schnitt, Kontraststepp, Fußweite 34 cm, Schrittlänge 82 cm/Gr. 38.
Größen: 32–46
Gewebe: 52 % Baumwolle, 45 % Polyester, 3 % Elastolefin, 240 g/m²
Pflege:
- denimoptik anthrazit 1387.6910.011
- denimoptik marine 1387.6910.020

Stretch

INCLUDES FAIRTRADE COTTON

FAIRTRADE COTTON:
Die gesamte Baumwolle wurde von Fairtrade-Produzenten angebaut, nach Fairtrade-Standards zertifiziert und gehandelt.
Mehr Info: info.fairtrade.net/sourcing

1 | denimoptik camel

2 | denimoptik anthrazit

3 | denimoptik camel

4 | denimoptik anthrazit

3 |

READY TO ORDER?

WESTEN & JEANS IM DENIM-STYLE

4 |

3 | Herren-Weste Regular Fit 1619
Denimoptik, 5-Knopf, 2 Doppelpaspeltaschen, aufgesetzte Brusttasche, Tunnelzug für Taillenverstellung, Rückenlänge 60 cm/Gr. M.
Größen: S–XXL
Gewebe: 52 % Baumwolle, 45 % Polyester, 3 % Elastolefin, 240 g/m²
Pflege:
- denimoptik anthrazit 1619.6910.011
- denimoptik grau 1619.6910.014
- denimoptik marine 1619.6910.020
- denimoptik camel 1619.6910.038

Stretch

INCLUDES FAIRTRADE COTTON

4 | Herren-Jeans Regular Fit 1386
Denimoptik, 5-Pocket-Schnitt, Kontraststepp, Fußweite 36 cm, Schrittlänge 84 cm/Gr. 50.
Größen: 44–56
Gewebe: 52 % Baumwolle, 45 % Polyester, 3 % Elastolefin, 240 g/m²
Pflege:
- denimoptik anthrazit 1386.6910.011
- denimoptik marine 1386.6910.020

Stretch

INCLUDES FAIRTRADE COTTON

DER WEG ZUM GAST IST DAS ZIEL

DENIM-STYLES FÜR DREAMTEAMS

Was man gemeinsam anpackt, fällt einem nicht schwer. Toll, wenn man dabei nicht nur im Workflow wunderbar harmoniert, sondern auch optisch gut zusammenpasst: Die GREIFF-Looks im Denimstyle lassen sich perfekt miteinander kombinieren.

1-2 | FAIRTRADE COTTON:
Die gesamte Baumwolle wurde von Fairtrade-Produzenten angebaut, nach Fairtrade-Standards zertifiziert und gehandelt.
Mehr Info: info.fairtrade.net/sourcing

1 | Vorbinder 4144
Denimoptik, Breite/Länge 90x50 cm, aufgesetzte Taschen, Onesize.
Gewebe: 52 % Baumwolle, 45 % Polyester, 3 % Elastolefin, 240 g/m²
Pflege:
- denimoptik anthrazit 4144.6910.011
- denimoptik grau 4144.6910.014
- denimoptik marine 4144.6910.020
- denimoptik camel 4144.6910.038

Stretch
INCLUDES FAIRTRADE COTTON

2 | Latzschürze 4040
Denimoptik, Breite/Länge 77x85 cm, aufgesetzte Taschen, verstellbares Latzband, Geschirrtuch-Schlaufe, Onesize.
Gewebe: 52 % Baumwolle, 45 % Polyester, 3 % Elastolefin, 240 g/m²
Pflege:
- denimoptik anthrazit 4040.6910.011
- denimoptik grau 4040.6910.014
- denimoptik marine 4040.6910.020
- denimoptik camel 4040.6910.038

Stretch
INCLUDES FAIRTRADE COTTON

3 | Damen-Bluse Regular Fit 65583
Krempelarm, Button-Down-Kragen, seitlicher Kontrasteinsatz.
Größen: 32–52
Gewebe: 48% Baumwolle, 48% Polyester, 4% Elastolefin, 136 g/m²
Pflege:
- denimoptik anthrazit 65583.6980.011
- denimoptik marine 65583.6980.020

4 | Herren-Hemd Regular Fit 67583
Krempelarm, Button-Down-Kragen, seitlicher Kontrasteinsatz, 2 Rückenfalten.
Größen: 37/38–45/46
Gewebe: 48% Baumwolle, 48% Polyester, 4% Elastolefin, 136 g/m²
Pflege:
- denimoptik anthrazit 67583.6980.011
- denimoptik marine 67583.6980.020

1 | Damen-Latzschürze 4411
Denim, Breite/Länge 70x65 cm, aufgesetzte Taschen, verstellbares Halsband, Onesize.
Gewebe: 98 % Baumwolle, 2 % Elasthan, 310 g/m²
Pflege:
- black denim 44116.6900.010
- light grey denim 44119.6900.016
- blue denim 44117.6900.020
- light blue denim 44118.6900.029

Denim Stretch

2 | Latzschürze 4412
Denim, Breite/Länge 77x100 cm, aufgesetzte Tasche, verstellbares Halsband, Onesize.
Gewebe: 98 % Baumwolle, 2 % Elasthan, 310 g/m²
Pflege:
- black denim 44126.6900.010
- light grey denim 44129.6900.016
- blue denim 44127.6900.020
- light blue denim 44128.6900.029

Denim Stretch

3 | Bistro-Schürze 4126
Denim, Breite/Länge 100x80 cm, aufgesetzt Tasche, Onesize.
Gewebe: 98 % Baumwolle, 2 % Elasthan, 310 g/m²
Pflege:
- black denim 41266.6900.010
- light grey denim 41269.6900.016
- blue denim 41267.6900.020
- light blue denim 41268.6900.029

Denim Stretch

4 | Vorbinder 4141
Denim, Breite/Länge 77x40 cm, aufgesetzte Taschen, Onesize.
Gewebe: 98 % Baumwolle, 2 % Elasthan, 310 g/m²
Pflege:
- black denim 41416.6900.010
- light grey denim 41419.6900.016
- blue denim 41417.6900.020
- light blue denim 41418.6900.029

Denim Stretch

1 |

2 |

3 |

4 |

1 | black denim
1 | light grey denim
1 | blue denim
1 | light blue denim

REAL DENIM • REAL DENIM • REAL DENIM •

1 | light blue denim

3 | blue denim

1|

2|

INDIVIDUELLE KOCHJACKEN

FÜR HÖCHSTE BEANSPRUCHUNG

Wer stundenlang zwischen Kasserolle und Gusspfanne Vollgas gibt, braucht Bekleidung, die höchsten Ansprüchen in der Küche standhält und nicht schon nach der Vorspeise aufgibt. Bei uns finden Sie für jeden Geschmack das passende Modell.

3|

1 | Herren-Kochjacke 5584 mit gr. Paspel S.37, **Herren-Kochjacke 5564** mit Reißverschluss S. 36.
2 | Herren-Kochjacke 5598 mit Jersey-Rücken S. 43. **3 | Damen-Kochjacke 5416** S. 26

FÜR STARKE AUFTRITTE

OUTFITS FÜR PROFIS

1|

mit hand-gefertigten Stoffknöpfen

mit Perlmutt-Druckknöpfen

2|

1 | Damen-Kochjacke Regular Fit 5416
Handgefertigte Stoffknöpfe, Armtasche, Lüftungslöcher, Wiener Nähte im Vorder- und Rückteil, in exklusiver Verpackung.
Größen: 34–48
Gewebe: 100 % Baumwolle, 190 g/m²
Pflege:
weiß 5416.6140.090

Non Iron

INCLUDES FAIRTRADE COTTON

2 | Damen-Kochbluse Slim Fit 5406
Perlmutt-Druckknöpfe, Blusenmanschette, Armtasche, Lüftungslöcher, Wiener Nähte im Vorderteil, in exklusiver Verpackung.
Größen: 34–44
Gewebe: 100 % Baumwolle, 190 g/m²
Pflege:
weiß 5406.6140.090

Non Iron

INCLUDES FAIRTRADE COTTON

1|
weiß

FAIRTRADE COTTON:
Die gesamte Baumwolle wurde von Fairtrade-Produzenten angebaut, nach Fairtrade-Standards zertifiziert und gehandelt.
Mehr Info: info.fairtrade.net/sourcing

HIGHEST QUALITY • LONG STAPEL COTTON •

2|
weiß

FAIRTRADE COTTON:
Die gesamte Baumwolle wurde von Fairtrade-Produzenten angebaut, nach Fairtrade-Standards zertifiziert und gehandelt.
Mehr Info: info.fairtrade.net/sourcing

1 |
dunkelblau

2 |
weiß Satinstreifen

mit diagonalem Zweiwege-Reißverschluss

1 |

mit Satinstreifen

2 |

1 | Damen-Kochjacke Regular Fit 5419
Diagonaler Reißverschluss, Ziernähte, Armtasche mit Logo, Lüftungslöcher, Wiener Nähte im Vorderteil, Schürzenschlaufe am Kragen.
Größen: XS–2XL
Gewebe: 49 % Baumwolle, 49 % Polyester, 2 % Elastolefin, 200 g/m²
Pflege:
○ weiß 5419.6220.090
● schwarz 5419.6220.010
● dunkelblau 5419.6220.021

Stretch

INCLUDES FAIRTRADE COTTON

2 | Damen-Kochjacke Regular Fit 5411
Satinstreifen, verdeckte Druckknöpfe, Perlmutt-Druckknöpfe, Armtasche mit Logo, Lüftungslöcher, Wiener Nähte im Vorderteil.
Größen: XS–2XL
Gewebe: 67 % Polyester, 33 % Baumwolle, 200 g/m²
Pflege:
○ weiß Satinstreifen 5411.2575.090

INCLUDES FAIRTRADE COTTON

1 |

atmungsaktiver Jersey-Rücken

2 |

1 | Damen-Kochjacke Regular Fit 5422
Jersey-Rücken, verdeckte Druckknöpfe, Perlmutt-Druckknöpfe, Armtasche mit Logo, Lüftungslöcher, Wiener Nähte im Vorder- und Rückteil.
Größen: XS–XXL
Gewebe: 49 % Baumwolle, 49 % Polyester, 2 % Elastolefin, 200 g/m²
Pflege:
○ weiß 5422.6220.090
● schwarz 5422.6220.010

Stretch

INCLUDES FAIRTRADE COTTON

2 | Damen-Kochjacke Regular Fit 5407
Armtasche mit Logo, Lüftungslöcher, Wiener Nähte im Vorder- und Rückteil.
Größen: XS–2XL
Gewebe: 49 % Baumwolle, 49 % Polyester, 2 % Elastolefin, 200 g/m²
Pflege:
○ weiß 5407.6220.090
Pflege:
● schwarz 5407.6220.010

Stretch

INCLUDES FAIRTRADE COTTON

1 |

Kugelknöpfe auf S. 94

2 |
schwarz

FAIRTRADE COTTON:
Die gesamte Baumwolle wurde von Fairtrade-Produzenten angebaut, nach Fairtrade-Standards zertifiziert und gehandelt.
Mehr Info: info.fairtrade.net/sourcing

1 |
weiß

1 |
schwarz

1 | Damen-Kochjacke Regular Fit 5405
Verdeckte Druckknöpfe, Armtasche, Lüftungslöcher, Wiener Nähte im Vorderteil.
Größen: XS–3XL
Gewebe: 65 % Polyester, 35 % Baumwolle, 210 g/m²
Pflege:
○ weiß 5405.8000.090
Pflege:
● schwarz 5405.8000.010

GRÜNER KNOPF
SOZIAL, ÖKOLOGISCH, STAATLICH, UNABHÄNGIG ZERTIFIZIERT.
www.g-k.eu/greiff

2 | Damen-Kochjacke Regular Fit 5407
Armtasche, Lüftungslöcher, Wiener Nähte im Vorder- und Rückteil.
Größen: XS–3XL
Gewebe weiß: 100 % Baumwolle, 210 g/m²
Pflege:
○ weiß 5407.1900.090
Gewebe schwarz: 65 % Polyester, 35 % Baumwolle, 210 g/m²
Pflege:
● schwarz 5407.8000.010

GRÜNER KNOPF
SOZIAL, ÖKOLOGISCH, STAATLICH, UNABHÄNGIG ZERTIFIZIERT.
www.g-k.eu/greiff

Kugelknöpfe
auf S. 94

2 |
weiß

ALLES GEBEN FÜR DEN GENUSS

KOCHJACKEN MIT CLEVEREN DETAILS

1 | weiß

2 | weiß

1 | *mit verdeckten Druckknöpfen*

2 | *mit handgefertigten Stoffknöpfen*

1 | Herren-Kochhemd Slim Fit 5565
V-Ausschnitt, verdeckte Druckknöpfe, Armtasche mit Logo, Seitenschlitze, Lüftungslöcher, in exklusiver Verpackung.
Größen: 46–54
Gewebe: 100 % Baumwolle, 190 g/m²
Pflege:
weiß 5565.6140.090

Non Iron

INCLUDES FAIRTRADE COTTON

2 | Herren-Kochjacke Regular Fit 5563
Handgefertigte Stoffknöpfe, Armtasche mit Logo, Lüftungslöcher, Wiener Nähte im Rücken, in exklusiver Verpackung.
Größen: 46–60
Gewebe: 100 % Baumwolle, 190 g/m²
Pflege:
weiß 5563.6140.090

Non Iron

INCLUDES FAIRTRADE COTTON

2 | weiß

FAIRTRADE COTTON:
Die gesamte Baumwolle wurde von Fairtrade-Produzenten angebaut, nach Fairtrade-Standards zertifiziert und gehandelt. Mehr Info: info.fairtrade.net/sourcing

1 | weiß

1 | weiß

mit verdecktem Reiß-verschluss

1 | Herren-Kochjacke Regular Fit 5564
Verdeckter Reißverschluss, Brustleistentasche, Armtasche mit Logo, Lüftungslöcher, Wiener Nähte im Rücken, in exklusiver Verpackung.
Größen: 46–60
Gewebe: 100 % Baumwolle, 190 g/m²
Pflege:
weiß 5564.6140.090

Non Iron

INCLUDES FAIRTRADE COTTON

mit verdeckten Druckknöpfen & Konstrast-Paspelierung

2 | Herren-Kochjacke Regular Fit 5584
Verdeckte Druckknöpfe, Armtasche mit Logo, Kontrast-Paspelierung, Lüftungslöcher, Wiener Nähte im Rücken, in exklusiver Verpackung.
Größen: 46–60
Gewebe: 100 % Baumwolle, 190 g/m²
Pflege:
weiß, Paspel grau 5584.6140.090

Non Iron

INCLUDES FAIRTRADE COTTON

2 | weiß

FAIRTRADE COTTON:
Die gesamte Baumwolle wurde von Fairtrade-Produzenten angebaut, nach Fairtrade-Standards zertifiziert und gehandelt.
Mehr Info: info.fairtrade.net/sourcing

2 | weiß

WAS TRÄGT BENJAMIN MAERZ?

PROFIS WISSEN, WAS PROFIS BRAUCHEN. DESHALB TRÄGT BENJAMIN MAERZ GREIFF – UND HAT SCHON ZUM ZWEITEN MAL EINE KOCHJACKE MIT UNS ENTWICKELT.

"Ich freue mich, bereits die zweite Edition meiner Kochjacke in Kooperation mit GREIFF kreiert zu haben. Wir haben den Fokus noch intensiver auf Funktionalität gelegt, um allen Kochbegeisterten eine perfekte Kochjacke bieten zu können, die natürlich auch noch gut aussieht."

Benjamin Maerz

mit Mesh-Einsätzen & Lüftungslöchern

mit Pinzetten-Tasche

1 | Herren-Kochjacke "Benjamin Maerz" 5593
Regular Fit, verdeckter Reißverschluss, Armtasche mit Logo, Pinzetten-Tasche, Mesh-Einsätze, Logo Stickerei, Handytasche mit Reißverschluss, Lüftungslöcher, Schürzenschlaufe am Kragen.
Größen: XS–3XL
Gewebe: 49 % Baumwolle, 49 % Polyester, 2 % Elastolefin, 200 g/m²
Pflege:
● dunkelblau 5593.6220.021

Stretch

FAIRTRADE COTTON:
Die gesamte Baumwolle wurde von Fairtrade-Produzenten angebaut, nach Fairtrade-Standards zertifiziert und gehandelt. Mehr Info: info.fairtrade.net/sourcing

1 |

im Bikerstyle

mit verdeckten Druckknöpfen & Kontrast-Paspelierung

2 |

1 | Herren-Kochjacke Regular Fit 5572
Bikerstyle, Metall-Druckknöpfe, Schulterpasse mit Ziernähten, Krempelarm, Armtasche mit Logo, Lüftungslöcher, Passe im Rücken, Schürzenschlaufe am Kragen.
Größen: XS–3XL
Gewebe: 49 % Baumwolle, 49 % Polyester, 2 % Elastolefin, 200 g/m²
Pflege:
● schwarz 5572.6220.010

Stretch

INCLUDES FAIRTRADE COTTON

2 | Herren-Kochjacke Regular Fit 5577
Verdeckte Druckknöpfe, Kontrast-Paspelierung, Armtasche mit Logo, Lüftungslöcher, Wiener Nähte im Vorder- und Rückteil.
Größen: S–3XL
Gewebe: 49 % Baumwolle, 49 % Polyester, 2 % Elastolefin, 200 g/m²
Pflege:
● schwarz, Paspel anthrazit 5577.6220.010

Stretch

INCLUDES FAIRTRADE COTTON

1 |
schwarz

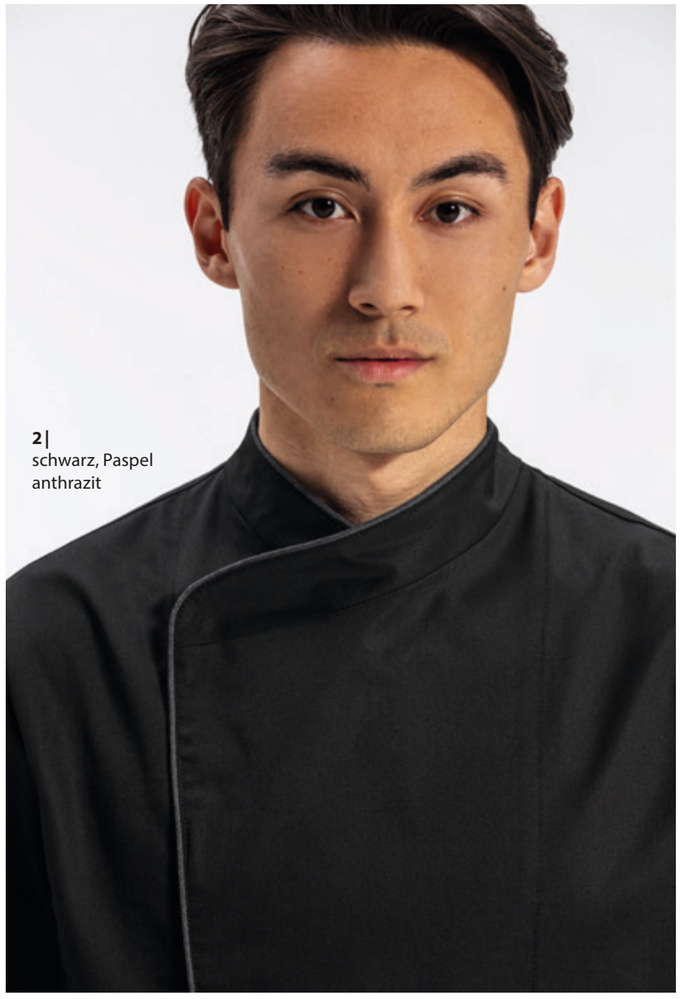

2 |
schwarz, Paspel
anthrazit

FAIRTRADE COTTON:
Die gesamte Baumwolle wurde von Fairtrade-Produzenten angebaut, nach Fairtrade-Standards zertifiziert und gehandelt.
Mehr Info: info.fairtrade.net/sourcing

1 |
schwarz

2 |
schwarz,
Paspel
anthrazit

1 |

mit Brustleisten-tasche

1 | Herren-Kochjacke Regular Fit 5569
Einreihig, verdeckte Druckknöpfe, Brustleistentasche, Armtasche mit Logo, Lüftungslöcher, Wiener Nähte im Rücken.
Größen: S–3XL
Gewebe: 49 % Baumwolle, 49 % Polyester, 2 % Elastolefin, 200 g/m²
○ weiß 5569.6220.090 **Pflege:**
● schwarz 5569.6220.010 **Pflege:**

Stretch

INCLUDES FAIRTRADE COTTON

2 |

2 | Herren-Kochjacke Regular Fit 5573
Kurzarm, einreihig, verdeckte Druckknöpfe, Armtasche mit Logo, Lüftungslöcher.
Größen: S–3XL
Gewebe: 49 % Baumwolle, 49 % Polyester, 2 % Elastolefin, 200 g/m²
○ weiß 5573.6220.090 **Pflege:**
● schwarz 5573.6220.010 **Pflege:**

Stretch

INCLUDES FAIRTRADE COTTON

3 |

atmungsaktiver Jersey-Rücken

3 | Herren-Kochjacke Regular Fit 5598
Jerseyrücken, Armtasche mit Logo, Lüftungslöcher, Wiener Nähte im Vorder- und Rückteil.
Größen: XS–3XL
Gewebe: 49 % Baumwolle, 49 % Polyester, 2 % Elastolefin, 200 g/m²
Pflege:
○ weiß 5598.6220.090
● schwarz 5598.6220.010

Stretch

INCLUDES FAIRTRADE COTTON

FAIRTRADE COTTON:
Die gesamte Baumwolle wurde von Fairtrade-Produzenten angebaut, nach Fairtrade-Standards zertifiziert und gehandelt. Mehr Info: info.fairtrade.net/sourcing

2 | schwarz

Kugelknöpfe auf S. 94

1 |

2 |

3 |

mit Kontrast-Paspelierung

1 | Herren-Kochjacke Regular Fit 5566
Brustleistentasche, Lüftungslöcher,
Wiener Nähte im Rücken.
Größen: XS–3XL
Gewebe: 49 % Baumwolle, 49 % Polyester,
2 % Elastolefin, 200 g/m²
Pflege:
○ weiß 5566.6220.090
Pflege:
● schwarz 5566.6220.010

Stretch

INCLUDES FAIRTRADE COTTON

2 | Herren-Kochjacke Regular Fit 5567
Kurzarm, Brustleistentasche, Lüftungslöcher,
Wiener Nähte im Rücken.
Größen: XS–3XL
Gewebe: 49 % Baumwolle, 49 % Polyester,
2 % Elastolefin, 200 g/m²
Pflege:
○ weiß 5567.6220.090
Pflege:
● schwarz 5567.6220.010

Stretch

INCLUDES FAIRTRADE COTTON

3 | Herren-Kochjacke Regular Fit 5568
Brustleistentasche, Logo auf Arm, Kontrast- Paspelierung,
Lüftungslöcher, Wiener Nähte im Rücken.
Größen: S–3XL
Gewebe: 49 % Baumwolle, 49 % Polyester,
2 % Elastolefin, 200 g/m²
Pflege:
○ weiß, Paspel schwarz 5568.6220.090

Stretch

INCLUDES FAIRTRADE COTTON

INCLUDES FAIRTRADE COTTON

FAIRTRADE COTTON:
Die gesamte Baumwolle wurde von Fairtrade-Produzenten angebaut, nach Fairtrade-Standards zertifiziert und gehandelt.
Mehr Info: info.fairtrade.net/sourcing

1 | weiß

Kugelknöpfe auf S. 94

3 | weiß, Paspel schwarz

falstaff
PROFI EDITION

FÜR ECHTE BRANCHEN-INSIDER

DIE EXKLUSIVE KOCHJACKE, ENTWICKELT FÜR FALSTAFF PROFI

mit Wendedruck-knopf im Nacken

1 | weiß

1 |

mit edler Zickzacknaht

1 | Herren-Kochhemd Regular Fit 5589
Falstaff Profi Edition, Metall-Druckknöpfe, Brusttasche, Krempelarm, Armtasche mit Logo, Lüftungslöcher, Schürzenschlaufe am Kragen.
Größen: XS–2XL
Gewebe: 50 % Baumwolle, 50 % Polyester, 140 g/m²
Pflege:
○ weiß 5589.6340.090
● schwarz 5589.6340.010

INCLUDES FAIRTRADE COTTON

2 |

mit Satin-streifen

2 | Herren-Kochjacke Regular Fit 5544
Satinstreifen, verdeckte Druckknöpfe, Armtasche mit Logo, Lüftungslöcher, Wiener Nähte im Vorder- und Rückteil.
Größen: S–3XL
Gewebe: 67 % Polyester, 33 % Baumwolle, 200 g/m²
Pflege:
○ weiß Satinstreifen 5544.2575.090
● schwarz Satinstreifen 5544.2575.010
● anthrazit Satinstreifen 5544.2575.011

INCLUDES FAIRTRADE COTTON

2 | anthrazit Satinstreifen

FAIRTRADE COTTON:
Die gesamte Baumwolle wurde von Fairtrade-Produzenten angebaut, nach Fairtrade-Standards zertifiziert und gehandelt.
Mehr Info: info.fairtrade.net/sourcing

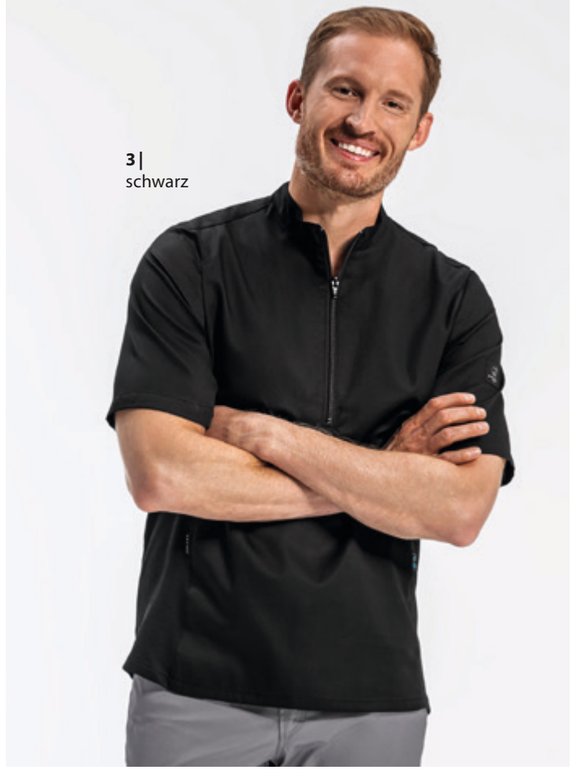

3 | schwarz

3 |

aus ultraleichtem Gewebe mit Jersey-Einsatz am Rücken

3 | Herren-Kochshirt Slim Fit 5574
Jerseyeinsatz, kurzarm, Reißverschluss am Kragen, Logo auf Arm, Bewegungsfalte im Rückenteil.
Größen: XS–XXL
Gewebe: 50 % Baumwolle, 50 % Polyester, 140 g/m²
Pflege:
○ weiß 5574.6340.090
● schwarz 5574.6340.010

INCLUDES FAIRTRADE COTTON

1 |
weiß,
Paspel schwarz

1 |

2 |

3 |

1 | Herren-Kochjacke Regular Fit 5581
Paspelierung in schwarz, Armtasche, Verdeckte Druckknöpfe, Lüftungslöcher, Wiener Nähte im Rücken.
Größen: XS–3XL
Gewebe: 65 % Polyester, 35 % Baumwolle, 210 g/m²
Pflege:
weiß, Paspel schwarz 5581.8000.090

GRÜNER KNOPF
SOZIAL. ÖKOLOGISCH. STAATLICH. UNABHÄNGIG ZERTIFIZIERT.
www.g-k.eu/greiff

2 | Herren-Kochjacke Regular Fit 5580
Verdeckte Druckknöpfe, Armtasche, Lüftungslöcher.
Größen: XXS–5XL
Gewebe: 65 % Polyester, 35 % Baumwolle, 210 g/m²
Pflege:
weiß 5580.8000.090
Pflege:
● schwarz 5580.8000.010
● lichtgrau 5580.8000.015

GRÜNER KNOPF
SOZIAL. ÖKOLOGISCH. STAATLICH. UNABHÄNGIG ZERTIFIZIERT.
www.g-k.eu/greiff

3 | Herren-Kochjacke Regular Fit 5562
Kurzarm, verdeckte Druckknöpfe, Armtasche, Lüftungslöcher.
Größen: XXS–5XL
Gewebe: 65 % Polyester, 35 % Baumwolle, 210 g/m²
Pflege:
weiß 5562.8000.090
Pflege:
● schwarz 5562.8000.010
● lichtgrau 5562.8000.015

GRÜNER KNOPF
SOZIAL. ÖKOLOGISCH. STAATLICH. UNABHÄNGIG ZERTIFIZIERT.
www.g-k.eu/greiff

2 |
lichtgrau

3 |
lichtgrau

1 |

1 | Herren-Kochjacke Regular Fit 5566
Brustleistentasche, Lüftungslöcher, Wiener Nähte im Rücken.
Größen: XXS–3XL
Gewebe: 65 % Polyester, 35 % Baumwolle, 210 g/m²
Pflege:
weiß 5566.8000.090
Pflege:
● schwarz 5566.8000.010
Gewebe: 100 % Baumwolle, 210 g/m²
Pflege:
weiß 5566.1900.090

GRÜNER KNOPF
SOZIAL. ÖKOLOGISCH. STAATLICH. UNABHÄNGIG ZERTIFIZIERT.
www.g-k.eu/greiff

2 |
schwarz

1 |
weiß

2 |

2 | Herren-Kochjacke Regular Fit 5567
Kurzarm, Brustleistentasche, Lüftungslöcher, Wiener Nähte im Rücken.
Größen: XXS–3XL
Gewebe: 65 % Polyester, 35 % Baumwolle, 210 g/m²
Pflege:
● schwarz 5567.8000.010
Gewebe: 100 % Baumwolle, 210 g/m²
Pflege:
weiß 5567.1900.090

GRÜNER KNOPF
SOZIAL. ÖKOLOGISCH. STAATLICH. UNABHÄNGIG ZERTIFIZIERT.
www.g-k.eu/greiff

Kugelknöpfe
auf S. 94

2 |
schwarz

Herren-Hose 5321
auf S. 60.

KOLLEKTIONSÜBERSICHT

KOCHJACKEN

DAMEN

Kochjacke 5417 (S. 13)
denimoptik anthrazit 5417.6910.011
denimoptik grau 5417.6910.014

Kochjacke 5415 (S. 14)
denimoptik anthrazit 5415.6910.011
denimoptik grau 5415.6910.014
denimoptik marine 5415.6910.020

Kochjacke 5416 (S. 26)
weiß 5416.6140.090

Kochbluse 5406 (S. 26)
weiß 5406.6140.090

Kochjacke 5411 (S. 29)
weiß Satinstreifen 5411.2575.090

Kochjacke 5419 (S. 29)
weiß 5419.6220.090
schwarz 5419.6220.010
dunkelblau 5419.6220.021

Kochjacke 5422 (S. 30)
weiß 5422.6220.090
schwarz 5422.6220.010

Kochjacke 5407 (S. 30)
weiß 5407.6220.090
schwarz 5407.6220.010

Kochjacke 5407 (S. 32)
weiß 5407.1900.090
schwarz 5407.8000.010

Kochjacke 5405 (S. 32)
weiß 5405.8000.090
schwarz 5405.8000.010

HERREN

Kochjacke 5591 (S. 13)
denimoptik anthrazit 5591.6910.011
denimoptik grau 5591.6910.014

Kochjacke 55721 (S. 14)
denimoptik anthrazit 55721.6910.011
denimoptik grau 55721.6910.014
denimoptik marine 55721.6910.020

Kochjacke 5592 (S. 16)
denimoptik grau 5592.6910.014

Kochjacke 5595 (S. 17)
denimoptik grau 5595.6910.014

Kochjacke 5563 (S. 34)
weiß 5563.6140.090

Kochjacke 5565 (S. 35)
weiß 5565.6140.090

Kochjacke 5564 (S. 36)
weiß 5564.6140.090

Kochjacke 5584 (S. 37)
weiß, Paspel grau 5584.6140.090

Kochjacke 5593 (S. 39)
dunkelblau 5593.6220.021

Kochjacke 5572 (S. 40)
schwarz 5572.6220.010

Kochjacke 5577 (S. 40)
schwarz, Paspel anthrazit
5577.6220.010

Kochjacke 5569 (S. 42)
weiß 5569.6220.090
schwarz 5569.6220.010

Kochjacke 5573 (S. 42)
weiß 5573.6220.090
schwarz 5573.6220.010

Kochjacke 5598 (S. 43)
weiß 5598.6220.090
schwarz 5598.6220.010

Kochjacke 5566 (S. 44)
weiß 5566.6220.090
schwarz 5566.6220.010
weiß Baumwolle 5566.1900.090

Kochjacke 5567 (S. 44)
weiß 5567.6220.090
schwarz 5567.6220.090

Kochjacke 5568 (S. 44)
weiß, Paspel schwarz
5568.6220.090

Kochhemd 5589 (S. 46)
weiß 5589.6340.090
schwarz 5589.6340.010

Kochhemd 5574 (S. 47)
weiß 5574.6340.090
schwarz 5574.6340.010

Kochjacke 5544 (S. 47)
weiß Satinstreifen 5544.2575.090
schwarz Satinstreifen 5544.2575.010
anthrazit Satinstreifen 55544.2575.011

Kochjacke 5581 (S. 48)
weiß, Paspel schwarz
5581.8000.090

Kochhemd 5580 (S. 48)
weiß 5580.8000.090
schwarz 5580.8000.010
lichtgrau 5580.8000.015

Kochjacke 5562 (S. 48)
weiß 5562.8000.090
schwarz 5562.8000.010
lichtgrau 5562.8000.015

Kochjacke 5566 (S. 50)
weiß 5566.8000.090
schwarz 5566.8000.010
weiß 5566.1900.090

Kochjacke 5567 (S. 50)
weiß 5567.1900.090
schwarz 5567.8000.010

HOSEN FÜR SERVICE UND KÜCHE

In der Gastronomie steht die Zeit niemals still – und Küchenprofis sowie Servicekräfte schon gar nicht. Gut, wenn eine Hose da nicht nur optisch punktet, sondern auch bequem ist und ausreichend Bewegungsfreiheit und Komfort bietet.

1 |
schwarz

1 |

2 |

INCLUDES

1-2 | FAIRTRADE COTTON:
Die gesamte Baumwolle wurde von Fairtrade-Produzenten angebaut, nach Fairtrade-Standards zertifiziert und gehandelt.
Mehr Info: info.fairtrade.net/sourcing

1 | Damen-Hose Regular Fit 1372
5-Pocket-Schnitt, elastisch und funktionell, mittlere Leibhöhe, Fußweite 28 cm/Gr. 38, Schrittlänge 80 cm.
Größen: 32–54, 72–88
Gewebe: 35 % Baumwolle, 35 % Polyester, 30 % Elastomultiester, 205 g/m²
Pflege:
- schwarz 1372.2700.010
- grau 1372.2700.014
- marine 1372.2700.020
- beige 1372.2700.039

Moisture Wicking · Stretch

2 | Damen-Chino Regular Fit 1328
Mittlere Leibhöhe, 2 Seitentaschen, 2 blinde Gesäßleistentaschen, breiter Saum zum Umschlagen, Fußweite 32 cm/Gr. 38, Schrittlänge 80 cm.
Größen: 32–54, 72–88
Gewebe: 35 % Baumwolle, 35 % Polyester, 30 % Elastomultiester, 205 g/m²
Pflege:
- schwarz 1328.2700.010
- grau 1328.2700.014
- marine 1328.2700.020
- beige 1328.2700.039

Moisture Wicking · Stretch

2 |
grau

1 | pepita

1 |
schwarz

1 |
s/w gestreift

2 |
schwarz

1 | Damen-Hose Regular Fit 5319
5-Pocket-Schnitt, Gummibund hinten, Schrittlänge 82 cm.
Größen: 32–52
Gewebe: 65 % Polyester, 35 % Baumwolle, 210 g/m²
Pflege:
● schwarz 5319.8000.010

Gewebe: 100 % Baumwolle, 200 g/m²
Pflege:
‖ s/w gestreift 5319.1800.010

Gewebe: 100 % Baumwolle, 220 g/m²
Pflege:
pepita 5319.1850.018

GRÜNER KNOPF
SOZIAL, ÖKOLOGISCH, STAATLICH UNABHÄNGIG ZERTIFIZIERT.
www.g-k.eu/greiff

2 | Damen-Hose Regular Fit 5313
Gummibund hinten, 2 Seitentaschen, Gesäßtasche, Schrittlänge 82 cm.
Größen: 32–52
Gewebe: 65 % Polyester, 35 % Baumwolle, 210 g/m²
Pflege:
● schwarz 5313.8000.010

GRÜNER KNOPF
SOZIAL, ÖKOLOGISCH, STAATLICH UNABHÄNGIG ZERTIFIZIERT.
www.g-k.eu/greiff

1 |

Gummibund hinten

mit 2 Seitentaschen

2 |

PERFEKTE BEGLEITER

FÜR ANSPRUCHS-VOLLE ARBEITSTAGE

1 |
grau

2 |
schwarz

1-3 | FAIRTRADE COTTON:
Die gesamte Baumwolle wurde von Fairtrade-Produzenten angebaut, nach Fairtrade-Standards zertifiziert und gehandelt.
Mehr Info: info.fairtrade.net/sourcing

1 | Herren-Hose 5-Pocket Regular Fit 1318
5-Pocket-Schnitt, elastisch und funktionell,
Fußweite 36 cm/Gr. 50, Schrittlänge 84 cm/Gr. 50.
Größen: 44–62, 94–110
Gewebe: 35 % Baumwolle, 35 % Polyester,
30 % Elastomultiester, 205 g/m²
Pflege:
- schwarz 1318.2700.010
- grau 1318.2700.014
- marine 1318.2700.020
- beige 1318.2700.039

Moisture Wicking · Stretch

2 | Herren-Chino Regular Fit 1320
2 Seitentaschen, 2 Gesäßleistentaschen,
Fußweite 36 cm/Gr. 50, Schrittlänge 84 cm/Gr. 50.
Größen: 44–62, 94–110
Gewebe: 35 % Baumwolle, 35 % Polyester,
30 % Elastomultiester, 205 g/m²
Pflege:
- schwarz 1320.2700.010
- grau 1320.2700.014
- marine 1320.2700.020
- beige 1320.2700.039

Moisture Wicking · Stretch

3 | Herren-Cargohose Regular Fit 5336
Elastischer Bund mit Tunnelzug, 2 Seitentaschen, 2 Cargotaschen, Fußweite 36 cm/Gr. M, Schrittlänge 84 cm/Gr. M.
Größen: S–3XL
Gewebe: 49 % Polyester, 49 % Baumwolle,
2 % Elastolefin, 200 g/m²
Pflege:
- schwarz 5336.6220.010

Stretch

3 |
schwarz

1 | Herren-Hose Regular Fit 5321
5-Pocket-Schnitt, Gummibund hinten, 2 Seitentaschen, Fußweite 38 cm/Gr. 50, Schrittlänge 84 cm/Gr. 50.
Größen: 42–62
Gewebe: 65 % Polyester, 35 % Baumwolle, 210 g/m²
Pflege:
● schwarz 5321.8000.010

Gewebe: 100 % Baumwolle, 200 g/m²
Pflege:
‖ s/w gestreift 5321.1800.010

Gewebe: 100 % Baumwolle, 220 g/m²
Pflege:
◆ pepita 5321.1850.018

GRÜNER KNOPF
SOZIAL. ÖKOLOGISCH. STAATLICH. UNABHÄNGIG ZERTIFIZIERT.
www.g-k.eu/greiff

2 | Herren-Schlupfhose Regular Fit 2100
Elastischer Bund mit Tunnelzug, 2 Seitentaschen, Gesäßtasche, Schrittlänge 83 cm/Gr. M.
Größen: XS–4XL
Gewebe: 65 % Polyester, 35 % Baumwolle, 210 g/m²
Pflege:
● schwarz 2100.8000.010

GRÜNER KNOPF
SOZIAL. ÖKOLOGISCH. STAATLICH. UNABHÄNGIG ZERTIFIZIERT.
www.g-k.eu/greiff

3 | Herren-Hose Regular Fit 110
Seitlicher Gummibund, 2 Seitentaschen, Gesäßtasche, Schrittlänge 84 cm/Gr. 50.
Größen: 42–64
Gewebe: 65 % Polyester, 35 % Baumwolle, 210 g/m²
Pflege:
● schwarz 110.8000.010

GRÜNER KNOPF
SOZIAL. ÖKOLOGISCH. STAATLICH. UNABHÄNGIG ZERTIFIZIERT.
www.g-k.eu/greiff

1|

2|

GUTER SERVICE

DER SICH SEHEN LASSEN KANN

Ob in der Bar, dem Restaurant oder dem Cafe,
jeder Mitarbeiter ist Botschafter des Hauses.
Mit unseren Schürzen und Westen fällt Ihrem Team
das einheitliche Auftreten vor Ihren Gästen leicht.

3|

1 | Latzschürze 40440 und **Bistroschürze 4192** auf S. 66
2 | Herren-Weste 1617 auf S. 71. **3 | Bistroschürze 4192** und
Vorbinder 4194 auf S. 66. **4 | Sommelier-Schürze 4409** auf S. 68.

4|

1 | rostbraun

1 | Latzschürze CANVAS 4049
Breite/Länge 77x95 cm, aufgesetzte Taschen, Onesize.
Gewebe: 65 % Baumwolle, 35 % Polyester, 280 g/m²
Pflege:
- sand 4049.6420.037
- olivgrün 4049.6420.047
- rostbraun 4049.6420.052

Recycled Materials · INCLUDES FAIRTRADE COTTON

2 | Vorbinder CANVAS 4143
Breite/Länge 77x45 cm, aufgesetzte Taschen, Onesize.
Gewebe: 65 % Baumwolle, 35 % Polyester, 280 g/m²
Pflege:
- sand 4143.6420.037
- olivgrün 4143.6420.047
- rostbraun 4143.6420.052

Recycled Materials · INCLUDES FAIRTRADE COTTON

2 | sand

2 | olivgrün

1 |

WIR LIEBEN CANVAS

VIELSEITIG UND STILSICHER

FAIRTRADE COTTON:
Die gesamte Baumwolle wurde von Fairtrade-Produzenten angebaut, nach Fairtrade-Standards zertifiziert und gehandelt.
Mehr Info: info.fairtrade.net/sourcing

mit praktischer Öse an den Taschen

2 |

STYLISCHE BASICS

3 AUSFÜHRUNGEN IN 11 FARBEN

INCLUDES FAIRTRADE COTTON

1-3 | FAIRTRADE COTTON:
Die gesamte Baumwolle wurde von Fairtrade-Produzenten angebaut, nach Fairtrade-Standards zertifiziert und gehandelt. Mehr Info: info.fairtrade.net/sourcing

1 | Vorbinder 4194
Breite/Länge 90x50 cm, Onesize.
Gewebe: 65 % Polyester, 35 % Baumwolle, 215 g/m²
Pflege:
weiß 4194.6400.090
Pflege:
schwarz 4194.6400.010
anthrazit 4194.6400.011
marine 4194.6400.020
königsblau 4194.6400.026
braun 4194.6400.030
taupe 4194.6400.035
sand 4194.6400.039
kiwi 4194.6400.046
rot 4194.6400.050
bordeaux 4194.6400.053

2 | Bistro-Schürze 4192
Breite/Länge 100x80 cm, Onesize.
Gewebe: 65 % Polyester, 35 % Baumwolle, 215 g/m²
Pflege:
weiß 4192.6400.090
Pflege:
schwarz 4192.6400.010
anthrazit 4192.6400.011
marine 4192.6400.020
königsblau 4192.6400.026
braun 4192.6400.030
taupe 4192.6400.035
sand 4192.6400.039
kiwi 4192.6400.046
rot 4192.6400.050
bordeaux 4192.6400.053

3 | Latzschürze 40440
Breite/Länge 77x100 cm, verstellbares Halsband, Onesize.
Gewebe: 65 % Polyester, 35 % Baumwolle, 215 g/m²
Pflege:
weiß 40440.6400.090
Pflege:
schwarz 40440.6400.010
anthrazit 40440.6400.011
marine 40440.6400.020
königsblau 40440.6400.026
braun 40440.6400.030
taupe 40440.6400.035
sand 40440.6400.039
kiwi 40440.6400.046
rot 40440.6400.050
bordeaux 40440.6400.053

1 |

mit verstellbarem Halsband

2 |

3 |

mit aufgesetzten Taschen

mit aufgesetzten Taschen & Halsband mit Klettverschluss

4 |

5 |

mit aufgesetzter Tasche

INCLUDES FAIRTRADE COTTON

1-7 | FAIRTRADE COTTON:
Die gesamte Baumwolle wurde von Fairtrade-Produzenten angebaut, nach Fairtrade-Standards zertifiziert und gehandelt.
Mehr Info:
info.fairtrade.net/sourcing

6 |

mit Gehschlitz

7 |

mit Mittelschlitz & aufgesetzten Taschen

5 |
schwarz

1 | Latzschürze 4412
Breite/Länge 77x100 cm, aufgesetzte Tasche, verstellbares Halsband, Onesize.
Gewebe: 65 % Polyester, 35 % Baumwolle, 215 g/m²
Pflege:
● schwarz 4412.6400.010

2 | Damen-Latzschürze 4411
Breite/Länge 70x65 cm, aufgesetzte Taschen, verstellbares Halsband, Onesize.
Gewebe: 65 % Polyester, 35 % Baumwolle, 215 g/m²
Pflege:
● schwarz 4411.6400.010

3 | Sommelier-Schürze 4409
Breite/Länge 70x100 cm, aufgesetzte Taschen, Halsband mit Klettverschluss, Onesize.
Gewebe: 65 % Polyester, 35 % Baumwolle, 215 g/m²
Pflege:
● schwarz 4409.6400.010

4 | Vorbinder 4141
Breite/Länge 77x40 cm, aufgesetzte Taschen, Onesize.
Gewebe: 65 % Polyester, 35 % Baumwolle, 215 g/m²
Pflege:
● schwarz 4141.6400.010

5 | Bistro-Schürze 4126
Breite/Länge 100x80 cm, aufgesetzte Tasche, Onesize.
Gewebe: 65 % Polyester, 35 % Baumwolle, 215 g/m²
Pflege:
● schwarz 4126.6400.010

6 | Bistro-Schürze 4015
Breite/Länge 100x100 cm, Onesize.
Gewebe: 65 % Polyester, 35 % Baumwolle, 215 g/m²
Pflege:
● schwarz 4015.6400.010

7 | Bistro-Schürze 4128
Breite/Länge 100x80 cm, aufgesetzte Tasche, Onesize.
Gewebe: 65 % Polyester, 35 % Baumwolle, 215 g/m²
Pflege:
● schwarz 4128.6400.010

2 |
schwarz

1 |
glencheck
beige

Fliegen in glencheck
auf S. 96

2 |
glencheck
beige

MEHR MUT
ZUM MUSTER

GLENCHECK-WESTEN

2 |
glencheck
grau

Reverskragen und Futterrücken mit Metallschließe

1 | Damen-Weste Regular Fit 1715
Reverskragen, 4-Knopf, 2 Leistentaschen, Brustleistentasche, Futterrücken mit Metallschließe, voll gefüttert, Rückenlänge 55 cm/Gr. M.
Größen: XS–XXL
Gewebe: 50 % Schurwolle, 50 % Polyester, 180 g/m²
Pflege:
- glencheck grau 1715.2740.014
- glencheck beige 1715.2740.039

2 | Herren-Weste Regular Fit 1617
Reverskragen, 5-Knopf, 2 Leistentaschen, Brustleistentasche, Futterrücken mit Metallschließe, voll gefüttert, Rückenlänge 60 cm/Gr. M.
Größen: S–XXL
Gewebe: 50 % Schurwolle, 50 % Polyester, 180 g/m²
Pflege:
- glencheck grau 1617.2740.014
- glencheck beige 1617.2740.039

1 | Damen-Weste Regular Fit 1717
Reverskragen, 4 Druckknöpfe, 2 Leistentaschen, Brustleistentasche, Stoffrücken, Tunnelzug für Taillenverstellung, ungefüttert, Rückenlänge 55 cm/Gr. M.
Größen: XS–XXL
Gewebe: 65 % Polyester, 35 % Baumwolle, 215 g/m²
Pflege:
- schwarz 1717.6400.010
- anthrazit 1717.6400.011
- marine 1717.6400.020
- braun 1717.6400.030
- taupe 1717.6400.035
- bordeaux 1717.6400.053

2 | Herren-Weste Regular Fit 1609
Reverskragen, 5 Druckknöpfe, 2 Leistentaschen, Brustleistentasche, Stoffrücken, Tunnelzug für Taillenverstellung, ungefüttert, Rückenlänge 60 cm/Gr. M.
Größen: S–XXL
Gewebe: 65 % Polyester, 35 % Baumwolle, 215 g/m²
Pflege:
- schwarz 1609.6400.010
- anthrazit 1609.6400.011
- marine 1609.6400.020
- braun 1609.6400.030
- taupe 1609.6400.035
- bordeaux 1609.6400.053

1 | braun

2 | braun

1 | braun

mit Reverskragen & 4 Druckknöpfen

2 | braun

mit Reverskragen & 5 Druckknöpfen

FAIRTRADE COTTON:
Die gesamte Baumwolle wurde von Fairtrade-Produzenten angebaut, nach Fairtrade-Standards zertifiziert und gehandelt.
Mehr Info: info.fairtrade.net/sourcing

EINE WESTE
FÜR VIELE EINSATZGEBIETE

GUT KOMBINIERBARE
ALLROUNDER IN 6 FARBEN

AUF DAS WESENTLICHE KONZENTRIERT

DIE BASIC UND SIMPLE KOLLEKTIONEN

Mit Basic und Simple haben wir zwei Kollektionen entwickelt, die optimal auf die Bedürfnisse von Hotellerie und Gastronomie zugeschnitten sind. Ideal für alle, die wissen, was sie wollen und bei der Qualität keine Kompromisse machen möchten. Alle Kleidungsstücke sind von langlebiger Qualität, pflegeleicht und angenehm zu tragen.

1 | Damen-Blazer 1434 auf S. 77 und **Herren-Sakko 1132** auf S. 82. **2 | Damen-Blazer 1434** und **Damen-Hose 1358** auf S. 77.
3 | Damen-Weste 1249 auf S. 81 und **Damen-Blazer 1432** auf S. 78

UNSERE

BASIC QUALITÄT

Bei dieser Kollektion setzen wir auf eine belastbare und pflegeleichte Gewebemischung und hohen Tragekomfort durch Elasthan. Alle Modelle der Basic Kollektion sind wasser- und schmutzabweisend und somit ideal für Arbeitsumfelder mit höchster Beanspruchung.

1 |
marine

2 |
marine

mit mittlerer Leibhöhe & schmalem Beinverlauf

1+2 |

schwarz anthrazit marine

1 | Damen-Blazer Slim Fit 1434
2-Knopf, 2 Pattentaschen, Reißverschluss-Innentasche, Rückenlänge 56 cm/Gr. 38.
Größen: 32–44
Gewebe: 54 % Polyester, 44 % Schurwolle, 2 % Elasthan, 235 g/m²
Futter: 100 % Polyester
Pflege:
- schwarz 1434.7000.010
- anthrazit 1434.7000.011
- marine 1434.7000.020

Water & Dirt Repellent · Machine Washable · Stretch

2 | Damen-Hose Slim Fit 1358
Mittlere Leibhöhe, schmaler Beinverlauf, 2 Seitentaschen, Kartentasche, Vorderhosenfutter, Fußweite 38 cm/Gr. 38, Schrittlänge 82 cm.
Größen: 32–44, 68–84
Gewebe: 54 % Polyester, 44 % Schurwolle, 2 % Elasthan, 235 g/m²
Futter: 100 % Polyester
Pflege:
- schwarz 1358.7000.010
- anthrazit 1358.7000.011
- marine 1358.7000.020

Water & Dirt Repellent · Machine Washable · Stretch

1 |
schwarz

2 |
schwarz

1 |
schwarz

1 |
anthrazit

schwarz anthrazit marine

1 | Damen-Blazer Regular Fit 1432
2-Knopf, 2 Pattentaschen, Reißverschluss-Innentasche, Rückenlänge 60 cm/Gr. 38.
Größen: 34–52, 72–88
Gewebe: 54 % Polyester, 44 % Schurwolle, 2 % Elasthan, 235 g/m²
Futter: 100 % Polyester
Pflege:
- schwarz 1432.7000.010
- anthrazit 1432.7000.011
- marine 1432.7000.020

Water & Dirt Repellent · Machine Washable · Stretch

3 |
anthrazit

mit mittlerer Leibhöhe & geradem Beinverlauf

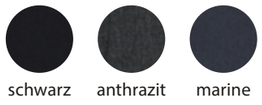

schwarz anthrazit marine

3 | Damen-Hose Regular Fit 1353
Mittlere Leibhöhe, gerader Beinverlauf, 2 Seitentaschen, Kartentasche, Vorderhosenfutter, Fußweite 44 cm/Gr. 38, Schrittlänge 82 cm, ab Grösse 46 seitlicher Gummibund.
Größen: 34–52, 72–88
Gewebe: 54 % Polyester, 44 % Schurwolle, 2 % Elasthan, 235 g/m²
Futter: 100 % Polyester
Pflege:
- schwarz 1353.7000.010
- anthrazit 1353.7000.011
- marine 1353.7000.020

Water & Dirt Repellent · Machine Washable · Stretch

3 |
schwarz

2 |
anthrazit

schwarz anthrazit marine

2 | Damen-Langblazer Regular Fit 1414
2-Knopf, 2 Pattentaschen, Brustleistentasche, Reißverschluss-Innentasche, Rückenlänge 68 cm/Gr. 38.
Größen: 34–52
Gewebe: 54 % Polyester, 44 % Schurwolle, 2 % Elasthan, 235 g/m²
Futter: 100 % Polyester
Pflege:
- schwarz 1414.7000.010
- anthrazit 1414.7000.011
- marine 1414.7000.020

Water & Dirt Repellent · Machine Washable · Stretch

2 |
schwarz

Bluse 6515
auf Seite 100.

1 |
schwarz

3 |
schwarz

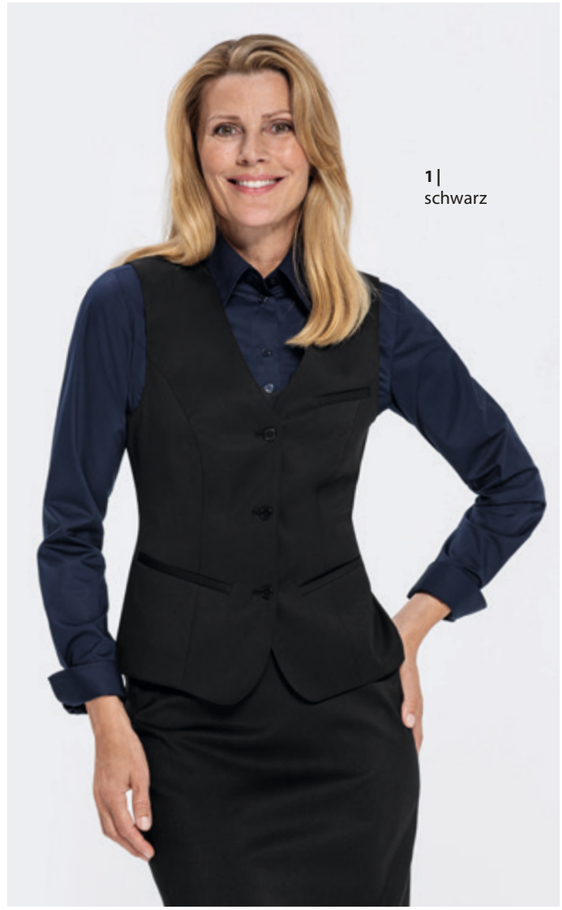

1 |
schwarz

1 |
schwarz

mit Innentasche

2 |
schwarz

3 |
schwarz

mit verdecktem Schlitz hinten

1+2+3 |

schwarz anthrazit marine

1 | Damen-Weste Regular Fit 1249
3-Knopf, 2 Leistentaschen, Brustleistentasche, Innentasche, Stoffrücken, Rückenlänge 55 cm/Gr. 38.
Größen: 34–52
Gewebe: 54 % Polyester, 44 % Schurwolle, 2 % Elasthan, 235 g/m²
Futter: 100 % Polyester
Pflege:
- schwarz 1249.7000.010
- anthrazit 1249.7000.011
- marine 1249.7000.020

Water & Dirt Repellent · Machine Washable · Stretch

2 | Damen-Weste Regular Fit 1749
4-Knopf, 2 Leistentaschen, Brustleistentasche, Innentasche, Stoffrücken, Rückenlänge 66 cm/Gr. 38.
Größen: 34–52
Gewebe: 54 % Polyester, 44 % Schurwolle, 2 % Elasthan, 235 g/m²
Futter: 100 % Polyester
Pflege:
- schwarz 1749.7000.010
- anthrazit 1749.7000.011
- marine 1749.7000.020

Water & Dirt Repellent · Machine Washable · Stretch

3 | Damen-Stiftrock Regular Fit 1532
Verdeckter Schlitz hinten, voll gefüttert.
Größen: 34–52 (Länge: 54 cm), 72–88 (Länge: 62 cm)
Gewebe: 54 % Polyester, 44 % Schurwolle, 2 % Elasthan, 235 g/m²
Futter: 100 % Polyester
Pflege:
- schwarz 1532.7000.010
- anthrazit 1532.7000.011
- marine 1532.7000.020

Water & Dirt Repellent · Machine Washable · Stretch

1 |
anthrazit

3 |
anthrazit

1+2 |

schwarz anthrazit marine

1 | Herren-Sakko Slim Fit 1132
2-Knopf, 2 Pattentaschen, Brustleistentasche, 3 Innentaschen, Rückenlänge 72 cm/Gr. 50.
Größen: 42–54, 90–106
Gewebe: 54 % Polyester, 44 % Schurwolle, 2 % Elasthan, 235 g/m²
Futter: 100 % Polyester
Pflege:
- schwarz 1132.7000.010
- anthrazit 1132.7000.011
- marine 1132.7000.020

Water & Dirt Repellent · Machine Washable · Stretch

2 | Herren-Hose Slim Fit 1317
Elastischer Bund, 2 Seitentaschen, Gesäßleistentasche, Vorderhosenfutter, Fußweite 36 cm/Gr. 50, Schrittlänge 82 cm/Gr. 50.
Größen: 42–54, 90–106
Gewebe: 54 % Polyester, 44 % Schurwolle, 2 % Elasthan, 235 g/m²
Futter: 100 % Polyester
Pflege:
- schwarz 1317.7000.010
- anthrazit 1317.7000.011
- marine 1317.7000.020

Water & Dirt Repellent · Machine Washable · Stretch

1 |
schwarz

2 |
schwarz

Stehkragenhemd 6772
auf Seite 107

1 |
schwarz

1 | schwarz

2 | schwarz

1 | marine

2 | marine

1-3 |

schwarz anthrazit marine

3 | schwarz

3 | marine

1 | Herren-Sakko Regular Fit 1115
2-Knopf, 2 Pattentaschen, Brustleistentasche, 3 Innentaschen, Rückenlänge 76 cm/Gr. 50.
Größen: 44–64, 90–114, 24–31
Gewebe: 54 % Polyester, 44 % Schurwolle, 2 % Elasthan, 235 g/m²
Futter: 100 % Polyester
Pflege:
- schwarz 1115.7000.010
- anthrazit 1115.7000.011
- marine 1115.7000.020

Water & Dirt Repellent · Machine Washable · Stretch

2 | Herren-Hose Regular Fit 1324
Elastischer Bund, 2 Seitentaschen, Gesäßleistentasche, Vorderhosenfutter, Fußweite 42 cm/Gr. 50, Schrittlänge 82 cm/Gr. 50.
Größen: 44–64, 90–114, 24–31
Gewebe: 54 % Polyester, 44 % Schurwolle, 2 % Elasthan, 235 g/m²
Futter: 100 % Polyester
Pflege:
- schwarz 1324.7000.010
- anthrazit 1324.7000.011
- marine 1324.7000.020

Water & Dirt Repellent · Machine Washable · Stretch

3 | Herren-Weste Regular Fit 1225
5-Knopf, Innentasche, 2 Leistentaschen, Stoffrücken, Brustleistentasche, Rückenlänge 57 cm/Gr. 50.
Größen: 44–64, 90–114, 24–31
Gewebe: 54 % Polyester, 44 % Schurwolle, 2 % Elasthan, 235 g/m²
Futter: 100 % Polyester
Pflege:
- schwarz 1225.7000.010
- anthrazit 1225.7000.011
- marine 1225.7000.020

Water & Dirt Repellent · Machine Washable · Stretch

UNSERE

SIMPLE QUALITÄT

Die Simple Kollektion macht ihrem Namen alle Ehre: Eine Kollektion aus zehn Modellen in zeitlosem Schwarz und mit einer Passform. Doch so kompakt die Kollektion auch ist, verzichten müssen Sie dabei auf nichts, vor allem nicht auf einen professionellen Auftritt.

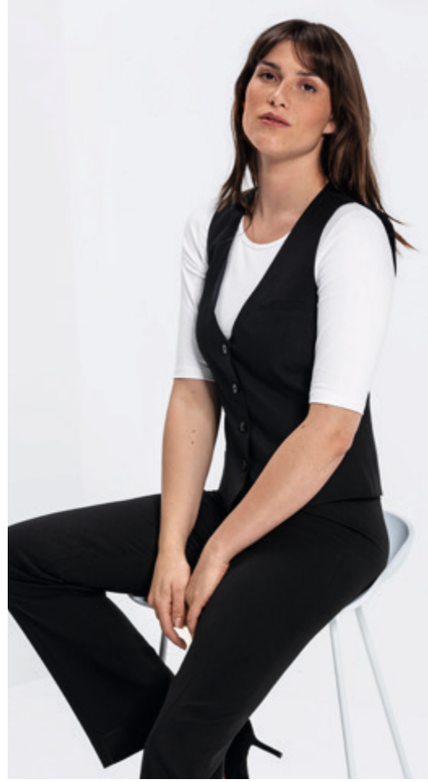

1 |
schwarz

2 |
schwarz

3 |
schwarz

mit Stoffrücken

mit Rundhals & Teilungsnähten

1 | Damen-Blazer Regular Fit 8403
2-Knopf, 2 Pattentaschen, Reißverschluß-Innentasche, voll gefüttert, Rückenlänge 60 cm/Gr. 38.
Größen: 32–52
Gewebe: 100 % Polyester, 190 g/m²
Futter: 100 % Polyester
Pflege:
● schwarz 8403.500.010

Machine Washable

2 | Damen-Blazer Regular Fit 8404
Rundhalsausschnitt, 2-Knopf, Innentasche, Schößchen, voll gefüttert. Rückenlänge 61 cm/Gr. 38.
Größen: 32–52
Gewebe: 100 % Polyester, 190 g/m²
Futter: 100 % Polyester
Pflege:
● schwarz 8404.500.010

Machine Washable

3 | Damen-Weste Regular Fit 8222
4-Knopf, 2 Leistentaschen, Brustleistentasche, Futter-Innentasche, Stoffrücken, voll gefüttert, Rückenlänge 55 cm/Gr. 38.
Größen: 32–52
Gewebe: 100 % Polyester, 190 g/m²
Futter: 100 % Polyester
Pflege:
● schwarz 8222.500.010

Machine Washable

1|
schwarz

1|
schwarz

mit elastischem Bund & mittlerer Leibhöhe

2|
schwarz

mit niedriger Leibhöhe

3|
schwarz

mit seitlichem Gummibund & Schlitz hinten

2|
schwarz

3|
schwarz

1 | Damen-Joggpants Regular Fit 8361
Mittlerer Leibhöhe, elastischer Bund mit Tunnelzug, Knöchellang, 2 Seitentaschen, Seitenschlitzen am Saum, Fußweite 32 cm/Gr. 38, Schrittlänge 72 cm.
Größen: 32–46
Gewebe: 100 % Polyester, 190 g/m²
Pflege:
● schwarz 8361.500.010

Machine Washable

2 | Damen-Hose Regular Fit 8321
Niedrige Leibhöhe, gerader Beinverlauf, Doppelknopfbund, Fußweite 42 cm/Gr. 38, Schrittlänge 82 cm.
Größen: 32–52
Gewebe: 100 % Polyester, 190 g/m²
Pflege:
● schwarz 8321.500.010

Machine Washable

3 | Damen-Rock Regular Fit 8501
Seitlicher Gummibund, Schlitz hinten, voll gefüttert, Länge 54 cm.
Größen: 32–52
Gewebe: 100 % Polyester, 190 g/m²,
Futter: 100% Polyester
Pflege:
● schwarz 8501.500.010

Machine Washable

1 |
schwarz

2 |
schwarz

mit mittlerer Leibhöhe & elastischem Bund

3 |
schwarz

mit 4 Knöpfen & Stoffrücken

4 |
schwarz

1 | Herren-Sakko Regular Fit 8103
2-Knopf, 2 Pattentaschen, Brustleistentasche, 3 Innentaschen, voll gefüttert, Rückenlänge 76 cm/Gr. 50.
Größen: 42–62, 90–110
Gewebe: 100 % Polyester, 190 g/m²
Futter: 100 % Polyester
Pflege: Machine Washable
● schwarz 8103.500.010

2 | Herren-Joggpants Regular Fit 8362
Mittlere Leibhöhe, elastischer Bund mit Tunnelzug, 2 Seitentaschen, Fußweite 36 cm/Gr. 50, Schrittlänge 78 cm/Gr. 50.
Größen: 42–56
Gewebe: 100 % Polyester, 190 g/m²
Pflege: Machine Washable
● schwarz 8362.500.010

3 | Herren-Weste Regular Fit 8202
4-Knopf, 2 Leistentaschen, Brustleistentasche, Innentasche, Stoffrücken, voll gefüttert, Rückenlänge 59 cm/Gr. 50.
Größen: 42–62, 90–110
Gewebe: 100 % Polyester, 190 g/m²
Futter: 100 % Polyester
Pflege: Machine Washable
● schwarz 8202.500.010

4 | Herren-Hose Regular Fit 8024
2 Seitentaschen, Gesäßtasche, Fußweite 42 cm/Gr. 50, Schrittlänge 82 cm/Gr. 50.
Größen: 42–62, 90–110
Gewebe: 100 % Polyester, 190 g/m²
Pflege: Machine Washable
● schwarz 8024.500.010

KOLLEKTIONSÜBERSICHT

SIMPLE

DAMEN - REGULAR FIT

Blazer Regular Fit 8403 (S. 87)
schwarz 8403.500.010

Blazer Regular Fit 8404 (S. 87)
schwarz 8404.500.010

Weste Reguar Fit 8222 (S. 87)
schwarz 8222.500.010

DAMEN - REGULAR FIT

Joggpants Regular Fit 8361(S. 89)
schwarz 8361.500.010

Hose Regular Fit 8321 (S. 89)
schwarz 8321.500.010

Rock Regular Fit 8501 (S. 89)
schwarz 8501.500.010

HERREN - REGULAR FIT

Sakko Regular Fit 8103 (S. 90)
schwarz 8103.500.010

Joggpants Regular Fit 8362 (S. 90)
schwarz 8362.500.010

Weste Regular Fit 8202 (S. 91)
schwarz 8202.500.010

Hose Regular Fit 8024 (S. 91)
schwarz 8024.500.010

BASIC

DAMEN - SLIM FIT

Blazer Slim Fit 1434 (S. 77)
schwarz 1434.7000.010
anthrazit 1434.7000.011
marine 1434.7000.020

Hose Slim Fit 1358 (S. 77)
schwarz 1358.7000.010
anthrazit 1358.7000.011
marine 1358.7000.020

DAMEN - REGULAR FIT

Blazer Regular Fit 1432 (S. 78)
schwarz 1432.7000.010
anthrazit 1432.7000.011
marine 1432.7000.020

Langblazer Regular Fit 1414 (S. 78)
schwarz 1414.7000.010
anthrazit 1414.7000.011
marine 1414.7000.020

DAMEN - REGULAR FIT

Hose Regular Fit 1353 (S. 79)
schwarz 1353.7000.010
anthrazit 1353.7000.011
marine 1353.7000.020

Rock Regular Fit 1532 (S. 81)
schwarz 1532.7000.010
anthrazit 1532.7000.011
marine 1532.7000.020

Weste Regular Fit 1249 (S. 81)
schwarz 1249.7000.010
anthrazit 1249.7000.011
marine 1249.7000.020

Weste Regular Fit 1749 (S. 81)
schwarz 1749.7000.010
anthrazit 1749.7000.011
marine 1749.7000.020

HERREN - SLIM FIT

Sakko Slim Fit 1132 (S. 82)
schwarz 1132.7000.010
anthrazit 1132.7000.011
marine 1132.7000.020

Hose Slim Fit 1317 (S. 82)
schwarz 1317.7000.010
anthrazit 1317.7000.011
marine 1317.7000.020

HERREN - REGULAR FIT

Sakko Regular Fit 1115 (S. 85)
schwarz 1115.7000.010
anthrazit 1115.7000.011
marine 1115.7000.020

Weste Regular Fit 1225 (S. 85)
schwarz 1225.7000.010
anthrazit 1225.7000.011
marine 1225.7000.020

Hose Regular Fit 1324 (S. 85)
schwarz 1324.7000.010
anthrazit 1324.7000.011
marine 1324.7000.020

FAIRTRADE COTTON:
Die gesamte Baumwolle wurde von Fairtrade-Produzenten angebaut, nach Fairtrade-Standards zertifiziert und gehandelt.
Mehr Info: info.fairtrade.net/sourcing

1 |

3 |

6 |

2 |

4 |

5 |

7 |

1 | Französische Kochmütze 5700
2er Pack, verstellbares Klettband, Onesize.
Gewebe: 49 % Baumwolle, 49 % Polyester, 2 % Elastolefin, 200 g/m²
Pflege:
○ weiß 5700.6220.090
● schwarz 5700.6220.010

2 | Kochmütze 5711
3er Pack, Dehngummi-Einsatz.
Größen: S (54-56 cm), M (57-59 cm), L (63-65 cm)
Gewebe: 49 % Baumwolle, 49 % Polyester, 2 % Elastolefin, 200 g/m²
Pflege:
○ weiß 5711.6220.090
● schwarz 5711.6220.010

3 | Bandana 5718
3er Pack, Onesize.
Gewebe: 52 % Baumwolle, 45 % Polyester, 3 % Elastolefin, 240 g/m²
Pflege:
● denimoptik anthrazit 5718.6910.011
● denimoptik grau 5718.6910.014
● denimoptik marine 5718.6910.020
● denimoptik camel 5718.6910.038

4 | Bandana 5710
3er Pack, Onesize.
Gewebe: 49 % Baumwolle, 49 % Polyester, 2 % Elastolefin, 200 g/m²
Pflege:
○ weiß 5710.6220.090
● schwarz 5710.6220.010

5 | Schieber-Mütze 5721
Verstellbares Klettband, Onesize.
Pflege:
Gewebe: 49 % Baumwolle, 49 % Polyester, 2 % Elastolefin, 200 g/m²
● schwarz 5721.6220.010

Gewebe: 52% Baumwolle, 45% Polyester, 3% Elastolefin 240g/m²
● denimoptik anthrazit 5721.6910.011

6 | Dreieckstuch 5950
3er Pack, Länge/Breite 110x77 cm, Onesize.
Gewebe: 100 % Baumwolle, 210 g/m²
Pflege:
○ weiß 5950.1900.090
Gewebe: 65 % Polyester, 35 % Baumwolle, 215 g/m²
Pflege:
● schwarz 5950.6400.010
● rot 5950.6400.050
● bordeaux 5950.6400.053

7 | Kugelknöpfe 5900
12er Pack, passend für alle GREIFF Kochjacken.
○ weiß 5900.9000.090
● schwarz 5900.9000.010
● grau 5900.9000.016
● silber 5900.9000.018
● marine 5900.9000.020
● königsblau 5900.9000.024
● grün 5900.9000.040
● rot 5900.9000.050
● bordeaux 5900.9000.053
● terra 5900.9000.057
● gelb 5900.9000.070
● gold 5900.9000.078
● Besteck 5900.9000.621
● Paprika rot 5900.9000.641
○ weiß, 100x12er Pack 5901.9000.090
● schwarz, 100x12er Pack 5901.9000.010

FUNKTIONALE ACCESSOIRES

DIE IHR OUTFIT KOMPLETT MACHEN

schwarz

anthrazit

marine

rot

bordeaux

weiß

1 | Base Cap 100
Onesize.
Gewebe: 65 % Polyester, 35 % Baumwolle, 215 g/m²
Pflege:
○ weiß 100.6400.090
● schwarz 100.6400.010
● anthrazit 100.6400.011
● marine 100.6400.020
● rot 100.6400.050
● bordeaux 100.6400.053

2 | Hosenträger 6941
Breite ca. 3,5 cm, Onesize.
Gewebe: 81 % Polyester, 19 % Elastodien
Pflege:
● schwarz 6941.90004.010

marine

brown denim

3 | Hosenträger Denim 6991
Breite ca. 3,5 cm, Onesize.
Gewebe: 70 % Polyester, 17 % Viskose, 13 % Elastodien
Pflege:
● marine 6991.90021.020
● brown denim 6991.90021.030

4 | Hosenträger 6990
Slimline, Breite ca. 2,5 cm, Onesize
Gewebe: 81 % Polyester, 19 % Elastodien
Pflege:
● schwarz 6990.90004.010

5 | Fliege 3907
Verstellbares Gummiband, Onesize.
Gewebe: 100 % Polyester
Pflege:
● schwarz 3907.840.1

grey glencheck

beige glencheck

6 | Fliege 3910
Verstellbares Band, Onesize.
Gewebe: 50 % Schurwolle, 50 % Polyester, 180 g/m²
Pflege:
● grey glencheck 3910.2740.014
● beige glencheck 3910.2740.039

INCLUDES FAIRTRADE COTTON

8 | FAIRTRADE COTTON:
Die gesamte Baumwolle wurde von Fairtrade-Produzenten angebaut, nach Fairtrade-Standards zertifiziert und gehandelt. Mehr Info: info.fairtrade.net/sourcing

7 | Krawatte Slimline 6918
Breite ca. 6 cm
Gewebe: 100 % Polyester
Pflege:
● schwarz 6918.9500.010
● anthrazit 6918.9500.012
● marine 6918.9500.020
● königsblau 6918.9500.026
● bleu 6918.9500.029
● petrol 6918.9500.040
● rot 6918.9500.050
● bordeaux 6918.9500.053
● lila 6918.9500.055

schwarz

marine

bleu

rot

lila

anthrazit

königsblau

petrol

bordeaux

ACCESSOIRES, DIE JEDEN LOOK ABRUNDEN

8 | Service Krawatte 297
3er Pack, Onesize.
Gewebe: 65 % Polyester, 35 % Baumwolle, 215 g/m²
Pflege:
● schwarz 297.6400.010
● marine 297.6400.020
● braun 297.6400.030
● rot 297.6400.050
● bordeaux 297.6400.053

INCLUDES FAIRTRADE COTTON

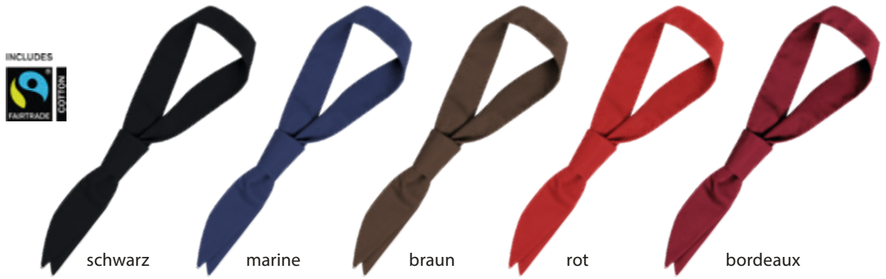

schwarz marine braun rot bordeaux

9 | Ruck-Zuck Krawatte 6921
Onesize.
Gewebe: 65 % Polyester, 35 % Baumwolle, 215 g/m²
Pflege:
● schwarz 6921.6400.010
● anthrazit 6921.6400.011
● marine 6921.6400.020
● braun 6921.6400.030
● taupe 6921.6400.035
● rot 6921.6400.050
● bordeaux 6921.6400.053

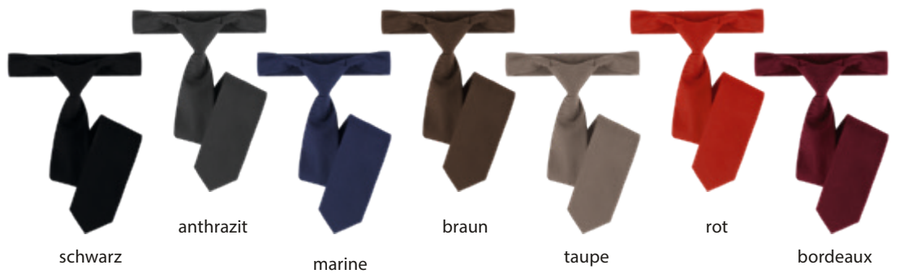

schwarz anthrazit marine braun taupe rot bordeaux

10 | Krawatte 6900
Breite ca. 8 cm, Onesize.
Gewebe: 100 % Polyester
Pflege:
● schwarz 6900.9700.010
● silbergrau 6900.9700.018
● blau 6900.9700.023
● rot 6900.9700.050
● bordeaux 6900.9700.053

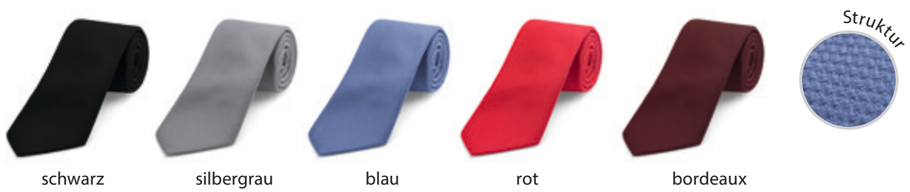

schwarz silbergrau blau rot bordeaux

1 |
anthrazit

UNSERE BASIC BLUSEN

1 |
weiß

mit Kentkragen

1 |
anthrazit

2 |
schwarz

mit Stehkragen

2 |
weiß

1 | Damen-Bluse Slim Fit 6510
Kentkragen, breite Manschette.
Größen: 32–42
Gewebe: 62 % Baumwolle, 35 % Polyester, 3 % Elasthan, 130 g/m²
Pflege:
- weiß 6510.1120.090
- schwarz 6510.1120.010
- anthrazit 6510.1120.011
- marine 6510.1120.020

Easy Care Stretch

2 | Damen-Stehkragenbluse Regular Fit 6572
Stehkragen, V-Ausschnitt.
Größen: 32–52
Gewebe: 62 % Baumwolle, 35 % Polyester, 3 % Elasthan, 130 g/m²
Pflege:
- weiß 6572.1120.090
- schwarz 6572.1120.010

Easy Care Stretch

1|
bordeaux

1 | Damen-Bluse Regular Fit 6515
Kentkragen, breite Manschette.
Größen: 32–52
Gewebe: 62 % Baumwolle, 35 % Polyester,
3 % Elasthan, 130 g/m²
Pflege:
- weiß 6515.1120.090
- anthrazit 6515.1120.011
- bleu 6515.1120.029
- apfelgrün 6515.1120.044
- bordeaux 6515.1120.053
- schwarz 6515.1120.010
- marine 6515.1120.020
- beige 6515.1120.037
- rot 6515.1120.050
- brombeere 6515.1120.060

Easy Care
Stretch

2|
bordeaux

2 | Damen-Bluse Regular Fit 6516
Kurzarm, Kentkragen.
Größen: 32–52
Gewebe: 62 % Baumwolle, 35 % Polyester,
3 % Elasthan, 130 g/m²
Pflege:
- weiß 6516.1120.090
- anthrazit 6516.1120.011
- bleu 6516.1120.029
- apfelgrün 6516.1120.044
- bordeaux 6516.1120.053
- schwarz 6516.1120.010
- marine 6516.1120.020
- beige 6516.1120.037
- rot 6516.1120.050
- brombeere 6516.1120.060

Easy Care
Stretch

mit Kentkragen

3|
bleu

3 | Damen-Bluse Regular Fit 6517
3/4 Arm, Kentkragen.
Größen: 32–52
Gewebe: 62 % Baumwolle, 35 % Polyester,
3 % Elasthan, 130 g/m²
Pflege:
- weiß 6517.1120.090
- schwarz 6517.1120.010
- bleu 6517.1120.029

Easy Care
Stretch

mit Reverskragen

4|
bleu

4 | Damen-Bluse Regular Fit 6506
3/4 Arm, Reverskragen, Wiener Nähte.
Größen: 32–52
Gewebe: 62 % Baumwolle, 35 % Polyester,
3 % Elasthan, 130 g/m²
Pflege:
- weiß 6506.1120.090
- schwarz 6506.1120.010
- bleu 6506.1120.029

Easy Care
Stretch

1 |
vichy
karo
bordeaux

3 |
vichy karo
schwarz

1 | Damen-Bluse Regular Fit 6521
Kentkragen, breite Manschette.
Größen: 32–52
Gewebe: 60 % Baumwolle, 40 % Polyester, 100 g/m²
Pflege:
● vichy karo schwarz 6521.1170.010
● vichy karo blau 6521.1170.020
● vichy karo rot 6521.1170.050
● vichy karo bordeaux 6521.1170.053

Easy Care

2 |
weiß

2 |
weiß

2 | Damen-Bluse Comfort Fit 6650
New-Kent-Kragen, Brusttasche.
Größen: 36–60
Gewebe: 62 % Baumwolle, 35 % Polyester, 3 % Elasthan, 130 g/m²
Pflege:
● weiß 6650.1120.090

Easy Care Stretch

3 |
weiß

3 | Damen-Bluse Comfort Fit 6651
Kurzarm, New-Kent-Kragen, Brusttasche.
Größen: 36–60
Gewebe: 62 % Baumwolle, 35 % Polyester, 3 % Elasthan, 130 g/m²
Pflege:
● weiß 6651.1120.090

Easy Care Stretch

3 |
weiß

2 |
weiß

UNSERE SIMPLE BLUSEN

1 |
weiß

2 |
weiß

2 | Damen-Bluse Regular Fit 6599
Kurzarm, Kentkragen.
Größen: 34–52
Gewebe: 55 % Baumwolle,
45 % Polyester, 110 g/m²
Pflege:
weiß 6599.1450.090

Easy Care Stretch

1 |
weiß

1 | Damen-Bluse Regular Fit 6594
Kentkragen.
Größen: 34–52
Gewebe: 55 % Baumwolle,
45 % Polyester, 110 g/m²
Pflege:
weiß 6594.1450.090

Easy Care Stretch

2 |
weiß

2 |
schwarz

UNSERE BASIC HEMDEN

mit New-Kent-Kragen

1 |
weiß

1 | Herren-Hemd Slim Fit 6720
New-Kent-Kragen.
Größen: 35/36–43/44
Gewebe: 62 % Baumwolle, 35 % Polyester, 3 % Elasthan, 130 g/m²
Pflege:
- weiß 6720.1120.090
- schwarz 6720.1120.010
- anthrazit 6720.1120.011
- marine 6720.1120.020

Easy Care Stretch

1 |
anthrazit

2 |
schwarz

mit Stehkragen

2 |
weiß

2 | Herren-Stehkragenhemd Regular Fit 6772
Stehkragen.
Größen: 37/38–45/46
Gewebe: 62 % Baumwolle, 35 % Polyester, 3 % Elasthan, 130 g/m²
Pflege:
- weiß 6772.1120.090
- schwarz 6772.1120.010

Easy Care Stretch

1 |
brombeere

1 | Herren-Hemd Regular Fit 6665
New-Kent-Kragen, Brusttasche.
Größen: 37/38–47/48 (weiß 35/36–47/48)
Gewebe: 62 % Baumwolle, 35 % Polyester, 3 % Elasthan, 130 g/m²
Pflege:
- weiß 6665.1120.090
- schwarz 6665.1120.010
- anthrazit 6665.1120.011
- marine 6665.1120.020
- bleu 6665.1120.029
- beige 6665.1120.037
- apfelgrün 6665.1120.044
- rot 6665.1120.050
- bordeaux 6665.1120.053
- brombeere 6665.1120.060

Easy Care Stretch

2 | Herren-Hemd Regular Fit 6666
Kurzarm, New-Kent-Kragen, Brusttasche.
Größen: 37/38–47/48 (weiß 35/36–47/48)
Gewebe: 62 % Baumwolle, 35 % Polyester, 3 % Elasthan, 130 g/m²
Pflege:
- weiß 6666.1120.090
- schwarz 6666.1120.010
- anthrazit 6666.1120.011
- marine 6666.1120.020
- bleu 6666.1120.029
- beige 6666.1120.037
- apfelgrün 6666.1120.044
- rot 6666.1120.050
- bordeaux 6666.1120.053
- brombeere 6666.1120.060

Easy Care Stretch

2 |
brombeere

1 |
vichy karo
bordeaux

1 | Herren-Hemd Regular Fit 6667
New-Kent-Kragen, Brusttasche.
Größen: 37/38-45/46
Gewebe: 60 % Baumwolle, 40 % Polyester, 100 g/m²
Pflege:
- vichy karo schwarz 6667.1170.010
- vichy karo blau 6667.1170.020
- vichy karo rot 6667.1170.050
- vichy karo bordeaux 6667.1170.053

Easy Care

1 |
vichy karo
schwarz

2 |
weiß

2 | Herren-Hemd Comfort Fit 6600
New-Kent-Kragen, Brusttasche.
Größen: 39/40–51/52
Gewebe: 62 % Baumwolle, 35 % Polyester, 3 % Elasthan, 130 g/m²
Pflege:
- weiß 6600.1120.090

Easy Care Stretch

3 |
weiß

2 |
weiß

3 |
weiß

3 | Herren-Hemd Comfort Fit 6601
Kurzarm, New-Kent-Kragen, Brusttasche.
Größen: 39/40–51/52
Gewebe: 62 % Baumwolle, 35 % Polyester, 3 % Elasthan, 130 g/m²
Pflege:
- weiß 6601.1120.090

Easy Care Stretch

2|
weiß

UNSERE SIMPLE HEMDEN

1|
weiß

1|
weiß

1|Herren-Hemd Regular Fit 6744
New-Kent-Kragen.
Größen: 37/38–47/48
Gewebe: 55 % Baumwolle, 45 % Polyester, 110 g/m²
Pflege:
weiß 6744.1450.090

Easy Care Stretch

2|
weiß

2|Herren-Hemd Regular Fit 6745
Kurzarm, New-Kent-Kragen.
Größen: 37/38–47/48
Gewebe: 55 % Baumwolle, 45 % Polyester, 110 g/m²
Pflege:
weiß 6745.1450.090

Easy Care Stretch

2|
weiß

KOLLEKTIONSÜBERSICHT

BLUSEN & HEMDEN

DAMEN - BLUSEN

Bluse Slim Fit 6510 (S. 99)
schwarz 6510.1120.010
anthrazit 6510.1120.011
marine 6510.1120.020
weiß 6510.1120.090

Bluse Regular Fit 6572 (S. 99)
schwarz 6572.1120.010
weiß 6572.1120.090

Bluse Regular Fit 6515 (S. 100)
schwarz 6515.1120.010, anthrazit 6515.1120.011, marine 6515.1120.020, bleu 6515.1120.029
beige 6515.1120.037, apfelgrün 6515.1120.044, rot 6515.1120.050, bordeaux 6515.1120.053
brombeere 6515.1120.060, weiß 6515.1120.090

Bluse Regular Fit 6516 (S. 100)
schwarz 6516.1120.010, anthrazit 6516.1120.011, marine 6516.1120.020, bleu 6516.1120.029
beige 6516.1120.037, apfelgrün 6516.1120.044, rot 6516.1120.050, bordeaux 6516.1120.053
brombeere 6516.1120.060, weiß 6516.1120.090

Bluse Regular Fit 6517 (S. 101)
schwarz 6517.1120.010
bleu 6517.1120.029
weiß 6517.1120.090

Bluse Regular Fit 6506 (S. 101)
schwarz 6506.1120.010
bleu 6506.1120.029
weiß 6506.1120.090

Bluse Regular Fit 6521 (S. 102)
vichy karo schwarz 6521.1170.010
vichy karo blau 6521.1170.020
vichy karo rot 6521.1170.050
vichy karo bordeaux 6521.1170.053

Bluse Comfort Fit 6651 (S. 103)
weiß 6651.1120.090

Bluse Comfort Fit 6650 (S. 103)
weiß 6650.1120.090

Bluse Regular Fit 6594 (S. 105)
weiß 6594.1450.090

Bluse Regular Fit 6599 (S. 105)
weiß 6599.1450.090

HERREN - HEMDEN

Hemd Slim Fit 6720 (S. 107)
schwarz 6720.1120.010
anthrazit 6720.1120.011
marine 6720.1120.020
weiß 6720.1450.090

Hemd Regular Fit 6772 (S. 107)
schwarz 6772.1120.010
weiß 6772.1120.090

Hemd Regular Fit 6665 (S. 108)
schwarz 6665.1120.010, anthrazit 6665.1120.011, marine 6665.1120.020, bleu 6665.1120.029
beige 6665.1120.037, apfelgrün 6665.1120.044, rot 6665.1120.050, bordeaux 6665.1120.053
brombeere 6665.1120.060, weiß 6665.1120.090

Hemd Regular Fit 6666 (S. 108)
schwarz 6666.1120.010, anthrazit 6666.1120.011, marine 6666.1120.020, bleu 6666.1120.029
beige 6666.1120.037, apfelgrün 6666.1120.044, rot 6666.1120.050, bordeaux 6666.1120.053
brombeere 6666.1120.060, weiß 6666.1120.090

Hemd Regular Fit 6667 (S. 110)
vichy karo schwarz 6667.1170.010, vichy karo blau 6667.1170.020
vichy karo rot 6667.1170.050, vichy karo bordeaux 6667.1170.053

Hemd Comfort Fit 6600 (S. 111)
weiß 6600.1120.090

Hemd Comfort Fit 6601 (S. 111)
weiß 6601.1120.090

Hemd Regular Fit 6744 (S. 113)
weiß 6744.1450.090

Hemd Regular Fit 6745 (S. 113)
weiß 6745.1450.090

1 |
marine

1 | Damen-Shirtbluse Regular Fit 6861
Langarm, V-Ausschnitt, Kragen und Manschette aus Webware.
Größen: XS–3XL
Gewebe: 93 % Baumwolle, 7 % Elasthan, 205 g/m²
Pflege:
weiß 6861.1405.090
schwarz 6861.1405.010
marine 6861.1405.020

Organic Cotton
Stretch

mit Rundhals-Ausschnitt

2 |
anthrazit

2 | Damen-Shirt Regular Fit 6680
Halbarm, Rundhalsausschnitt.
Größen: XS–3XL
Gewebe: 93 % Baumwolle, 7 % Elasthan, 205 g/m²
Pflege:
weiß 6680.1405.090
schwarz 6680.1405.010
anthrazit 6680.1405.011
marine 6680.1405.020
bleu 6680.1405.029
burgund 6680.1405.054

Organic Cotton
Stretch

ORGANIC COTTON

3 |
bleu

mit Knopfleiste & 3 Knöpfen

3 | Damen-Poloshirt Regular Fit 66810
Kentkragen, Knopfleiste mit 3 Knöpfen, Kragen aus Leibware.
Größen: XS–3XL
Gewebe: 93 % Baumwolle, 7 % Elasthan, 205 g/m²
Pflege:
weiß 66810.1405.090
schwarz 66810.1405.010
anthrazit 66810.1405.011
marine 66810.1405.020
bleu 66810.1405.029
burgund 66810.1405.054

Organic Cotton
Stretch

4 |
burgund

mit V-Ausschnitt

4 | Damen-Shirt Regular Fit 6864
Kurzarm, V-Ausschnitt.
Größen: XS–3XL
Gewebe: 93 % Baumwolle, 7 % Elasthan, 205 g/m²
Pflege:
weiß 6864.1405.090
schwarz 6864.1405.010
anthrazit 6864.1405.011
marine 6864.1405.020
bleu 6864.1405.029
burgund 6864.1405.054

Organic Cotton
Stretch

PRAKTISCHE SHIRTS FÜR JEDEN EINSATZ

IN SANFTEN FARBEN & MIT ORGANIC COTTON

1 | bleu

mit V-Ausschnitt

1 | Herren-Shirt Regular Fit 6824
Kurzarm, V-Ausschnitt.
Größen: S–3XL
Gewebe: 93 % Baumwolle, 7 % Elasthan, 205 g/m²
Pflege:
- weiß 6824.1405.090
- schwarz 6824.1405.010
- anthrazit 6824.1405.011
- marine 6824.1405.020
- bleu 6824.1405.029
- burgund 6824.1405.054

Organic Cotton
Stretch

2 | anthrazit

1 | anthrazit

2 | bleu

mit Kentkragen

2 | Herren-Poloshirt Regular Fit 66270
Kentkragen, Knopfleiste mit 3 Knöpfen, Kragen aus Leibware.
Größen: S–3XL
Gewebe: 93 % Baumwolle, 7 % Elasthan, 205 g/m²
Pflege:
- weiß 66270.1405.090
- schwarz 66270.1405.010
- anthrazit 66270.1405.011
- marine 66270.1405.020
- bleu 66270.1405.029
- burgund 66270.1405.054

Organic Cotton
Stretch

UNSERE QUALITÄTEN

MACHEN DEN UNTERSCHIED

Moisture Wicking

Feuchtigkeitsregulierend
Dieses Textil enthält eine speziell entwickelte Faser, die die Feuchtigkeit von der Gewebe-Innenseite an die Gewebe-Außenseite transportiert. Durch Ihre hohe Atmungsaktivität verbessert die Faser auch den wärmeregulierenden Effekt Ihrer Bekleidung.

Easy Care

Pflegeleicht
Gut gepflegte Bekleidung ohne großen Aufwand. Mithilfe verschiedener Veredlungstechniken sind Ihre Textilien besonders strapazierfähig. So sind auch häufige Wasch- und Trocknungsvorgänge kein Problem.

Organic Cotton

Organic Cotton
Bei Bio-Baumwolle wird auf den Einsatz synthetischer Pflanzenschutzmittel und Kunstdünger verzichtet. Der Anbau erfolgt nach den strengen Richtlinien des ökologischen Landbaus.

Denim

Denim
Der charakteristische sowie zeitlose Denim Stoff dieser Textilien punktet mit hoher Strapazierfähigkeit und großem Tragekomfort.

Denim Look

Denim Look
So lässig wie Denim, mit einem Plus an praktischen Merkmalen: Das strapazierfähige und bequeme Gewebe im Denim Look ist besonders leicht und punktet mit hervorragenden Pflegeeigenschaften.

Machine Washable

Maschinenwäsche geeignet
Keine chemische Reinigung erforderlich – dieses Textil können Sie entsprechend unserer Pflegeanleitung zuhause waschen, ohne Nachteile befürchten zu müssen.

Recycled Materials

Recycelte Materialien
Der Polyesteranteil dieses Textils besteht zu 100 % aus recycelten Materialien. Für die Fasergewinnung wurden Plastikflaschen und Faserabfälle verwendet. So können wir bei der Herstellung Ihrer Bekleidung CO^2-, Energie- und Wasserbelastungen reduzieren.

Water & Dirt Repellent

Wasser- und Schmutzabweisend
Mit dieser Ausrüstung ist Ihre Bekleidung vor den Anforderungen des Alltags geschützt, ohne dass sich das Gewebe in seinem natürlichen Aussehen, seiner Atmungsaktivität oder im Griff verändert.

Non Iron

Bügelfreie Baumwolle
Aufgrund einer speziellen Vernetzung der Baumwolle verfügt das Gewebe über eine sehr geringe Knitterneigung. Sie trocknet schnell, ist äußerst pflegeleicht und transportiert Feuchtigkeit an die Außenseite.

Stretch

Stretch
Die hier verarbeitete synthetische Elasthanfaser verfügt über eine einzigartige Dehnfähigkeit und Rücksprungkraft. Sie kann bis zum siebenfachen Ihrer Ursprungslänge gedehnt werden.

IN 3 SCHRITTEN ZUM UNIKAT

DER GREIFF LOGO-SERVICE

Ihr Unternehmen ist einmalig und das können Sie auch zeigen: Mit Ihrem guten Namen, Ihrer Firmenbezeichnung oder Ihrem Logo als hochwertige Stickerei oder Emblem auf der Bekleidung Ihrer Mitarbeiter. Eine Individualisierung komplettiert Ihre Corporate Identity und schafft ein professionelles Erscheinungsbild. Und so einfach gehts:

Finden Sie Ihren Wunschartikel für sich oder Ihr Team.

Wählen Sie zwischen Emblem und Namen- oder Logostick.

Senden Sie Ihre Vorlage als PDF oder JPG mit der Angabe eines Pantone-Werts.

Die Preisgestaltung ist so einfach wie transparent: Die Kosten berechnen sich aus der Stückzahl der zu veredelnden Teile, der jeweiligen Stichzahl des Motiv und einer einmaligen Programmpauschale, die wir gesondert ausweisen. GREIFF hilft Ihnen gern dabei!

Kontakt: info@greiff.de

SO FINDEN SIE DIE RICHTIGE GRÖSSE

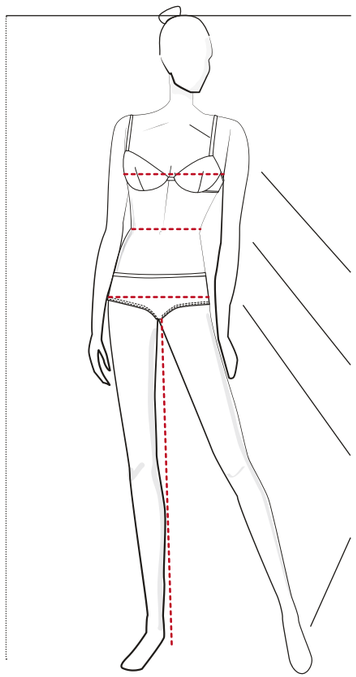

A Körpergröße
Ohne Schuhe von der höchsten Stelle des Kopfes bis zur Fußsohle messen.

Kragenweite
Ohne zu schnüren um die stärkste Stelle des Halses messen.

B Brustumfang
Ohne zu schnüren um die stärkste Stelle der Brust waagrecht messen.

C Taillenumfang
Ohne zu schnüren rings um die schmalste Stelle der Taille messen.

D Hüftumfang
Ohne zu schnüren waagrecht um die stärkste Stelle der Hüfte/Gesäß messen.

E Schrittlänge
Ohne zu schnüren vom Schrittansatz entlang der Beininnenseite bis zur Fußsohle messen.

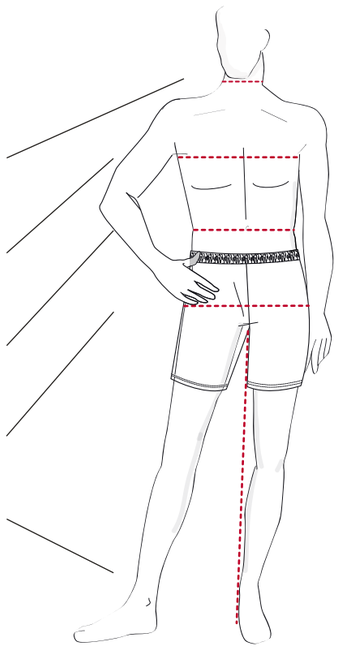

DAMEN

NORMAL											
US Size	XS	S		M		L		XL		XXL	
Deutschland	32	34	36	38	40	42	44	46	48	50	52
Großbritannien	6R	8R	10R	12R	14R	16R	18R	20R	22R	24R	26R
Frankreich	34	36	38	40	42	44	46	48	50	52	54
A Körpergröße	165–172	165–172	165–172	165–172	165–172	165–172	165–172	165–172	165–172	165–172	165–172
B Oberweite	74–77	78–81	82–85	86–89	90–93	94–97	98–102	103–107	108–113	114–119	120–125
C Taillenweite	59–62	63–65	66–69	70–73	74–77	78–81	82–85	86–90	91–95	96–102	103–108
D Hüftweite	82–85	86–89	90–93	94–97	98–101	102–105	106–109	110–113	114–117	118–122	123–127
E Schrittlänge	79	79	79	79	79	79	79	79	79	79	79

SCHLANK										
Deutschland		68	72	76	80	84	88	92	96	100	104
Großbritannien		8L	10L	12L	14L	16L	18L	20L			
Frankreich		36L	38L	40L	42L	44L	46L	48L			
A Körpergröße		173–180	173–180	173–180	173–180	173–180	173–180	173–180	173–180	173–180	173–180
B Oberweite		78–81	82–85	86–89	90–93	94–97	98–102	103–107	108–113	114–119	120–125
C Taillenweite		63–65	66–69	70–73	74–77	78–81	82–85	86–90	91–95	96–102	103–108
D Hüftweite		86–89	90–93	94–97	98–101	102–105	106–109	110–113	114–117	118–122	123–127
E Schrittlänge		83	83	83	83	83	83	83	83	83	83

UNTERSETZT											
Deutschland	16	17	18	19	20	21	22	23	24	25	26
Großbritannien	6S	8S	10S	12S	14S	16S	18S	20S	22S	24S	
Frankreich	34C	36C	38C	40C	42C	44C	46C	48C	50C	52C	
A Körpergröße		157–164	157–164	157–164	157–164	157–164	157–164	157–164	157–164	157–164	157–164
B Oberweite		78–81	82–85	86–89	90–93	94–97	98–102	103–107	108–113	114–119	120–125
C Taillenweite		63–65	66–69	70–73	74–77	78–81	82–85	86–90	91–95	96–102	103–108
D Hüftweite		86–89	90–93	94–97	98–101	102–105	106–109	110–113	114–117	118–122	123–127
E Schrittlänge		75	75	75	75	75	75	75	75	75	75

UNISEX																				
Unisex GREIFF	XXS	XS		S		M		L		XL		XXL		3XL		4XL		5XL	
Damen	32	34	36	38	40	42	44	46	48	50	52	54	56	58	60	62	64	66	68
Herren	38	40	42	44	46	48	50	52	54	56	58	60	62	64	66	68	70	72	74

UNSERE PASSFORMEN

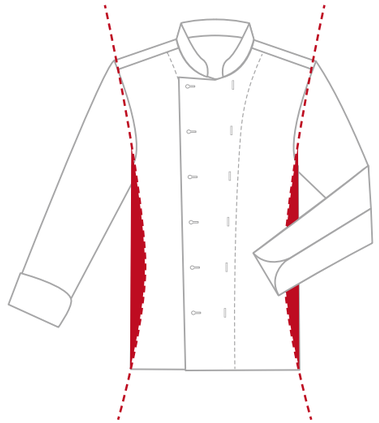

SLIM FIT

Slim Fit bezeichnet eine tailliert und figurbetonte Passform mit schlanken Armverlauf.

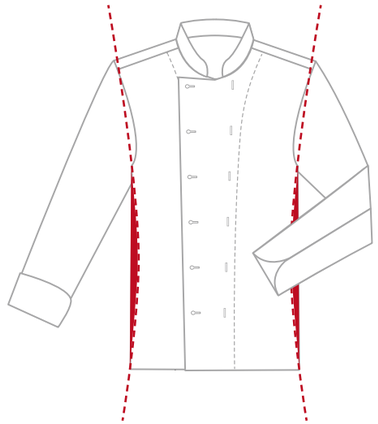

REGULAR FIT

Regular Fit bezeichnet eine bequeme, leicht taillierte Passform.

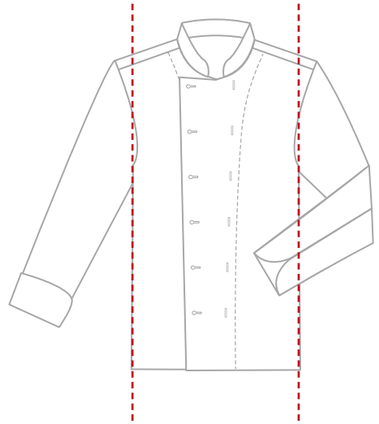

COMFORT FIT

Comfort Fit bezeichnet eine bequeme, gerade geschnittene Passform.

HERREN

NORMAL											
US Size	XS	S		M		L		XL		XX L	
Kragenweite	35/36	37/38		39/40		41/42		43/44		45/46	
Deutschland	42	44	46	48	50	52	54	56	58	60	62
Großbritannien	Sakkos	34R	36R	38R	40R	42R	44R	46R	48R	50R	52R
	Hosen	28R	30R	32R	34R	36R	38R	40R	42R	44R	46R
Frankreich	Hosen	38	40	42	44	46	48	50	52	54	56
A Körpergröße	162–166	166–170	168–173	171–176	174–179	177–182	180–184	182–186	184–188	186–192	190–194
B Oberweite	82–85	86–89	90–93	94–97	98–101	102–105	106–109	110–113	114–117	118–121	122–125
C Taillenweite	70–73	74–77	78–81	82–85	86–89	90–93	94–99	100–103	104–107	109–113	114–117
D Hüftweite	85–88	89–92	93–96	97–100	101–104	105–108	109–112	113–117	118–121	122–125	126–129
E Schrittlänge	78	79	80	81	82	84	86	87	87	87	88

SCHLANK											
Deutschland		88	90	94	98	102	106	110	114	118	122
Großbritannien	Sakkos		36L	38L	40L	42L	44L	46L	48L	50L	
	Hosen		30L	32L	34L	36L	38L	40L	42L	44L	
Frankreich	Hosen		40L	42L	44L	46L	48L	50L	52L	54L	56L
A Körpergröße		172–176	177–181	180–184	182–186	184–188	187–191	189–193	191–194	193–196	195–198
B Oberweite		84–87	88–91	92–95	96–99	100–103	104–107	108–111	112–115	106–119	120–123
C Taillenweite		72–75	76–79	80–83	84–87	88–91	92–95	96–100	101–105	106–110	111–115
D Hüftweite		89–92	93–96	97–100	101–104	105–108	109–112	113–117	118–121	122–125	126–129
E Schrittlänge		84	85	86	87	89	91	92	92	92	93

UNTERSETZT											
Deutschland		22	23	24	25	26	27	28	29	30	31
Großbritannien				24	25	26	27	28	29	30	31
Frankreich				24	25	26	27	28	29	30	31
A Körpergröße		159–164	162–167	165–170	168–173	171–176	173–178	175–180	177–182	179–184	181–186
B Oberweite		90–93	94–97	98–101	102–105	106–109	110–113	114–117	118–121	122–125	126–129
C Taillenweite		78–81	82–85	86–87	90–93	94–97	98–102	103–107	108–112	113–117	118–122
D Hüftweite		86–89	90–93	94–97	98–101	102–105	106–109	110–113	114–117	118–122	123–127
E Schrittlänge		75	76	77	78	80	82	83	83	83	84

GREIFF

GREIFF PASST